

**UNIVERSIDAD AMAZÓNICA DE PANDO**  
**ÁREA DE CIENCIAS ECONÓMICAS Y FINANCIERAS**  
**CARRERA DE CONTADURÍA PÚBLICA**



**INTERNADO ROTATORIO**

Internado Rotatorio con la Profesional Independiente

Lic. Teresa Yolanda Miranda Gonzales en la Empresa Import. Export. Ronbol S.R.L.

**Estudiante:** Univ. Luis Alberto Cambises Amacifuen

**Superv. :** Lic. Teresa Yolanda Miranda Gonzales

Cobija - Pando - Bolivia

2022

## **DEDICATORIA**

Dedico este trabajo especialmente a Dios, que con su gran bondad ha sabido guiarme por el camino del bien en todo momento a mis padres Alfonso y Maria Sol que con su ejemplo, esfuerzo y amor han sabido apoyarme moral y económicamente por ser el pilar más importante y por demostrarme siempre su cariño y apoyo incondicional sin importar nuestras diferencias de opiniones. Y a todas las personas, especialmente a mis hermanos que han sido parte de este proceso y han sabido darme el apoyo en el momento adecuado.

## **RESUMEN**

En el presente Internado Rotatorio se pretende aplicar y fortalecer los conocimientos teóricos/prácticos mediante la práctica laboral, y desarrollar habilidades en el área de contabilidad en el ámbito tributario impositivo, Área de Recursos Humanos y aduanero. Demostrando así la suficiente capacidad profesional, y se elabora mediante la metodología analítica con un tipo de investigación cualitativa que permite analizar mediante la observación y examen de un hecho en particular, mismo que fueron aplicados en las actividades desarrolladas y supervisadas a la vez, por el tutor Lic. Teresa Miranda Gonzales Contador Público; En la Empresa Import. Export. Ronbol S.R.L. El trabajo consta de los siguientes aspectos el primer capítulo redacta los datos generales dando a conocer el alcance que debe tener, las dimensiones y los resultados del estudiante. En el segundo capítulo redacta sobre el marco conceptual donde permite conocer conceptos teóricos, legales y conceptuales de lo que ha sido la práctica laboral en la Empresa Import. Export. Ronbol S.R.L. En el tercer capítulo podemos indagar en lo que ha sido la metodología analítica empleada, el tipo de investigación, el universo o población de las practicas realizadas. En el cuarto capítulo se llega a la conclusión que el Internado brinda la posibilidad de adquirir nuevas experiencias y destrezas, así como el fortalecimiento de los conocimientos previos.

Palabras claves; Internado Rotatorio, Tributario, Practicas.

## **ABSTRACT**

This Rotating Internship is intended to apply and strengthen the theoretical/practical knowledge through work practice, and develop skills in the area of accounting in the tax, human resources and customs areas. Demonstrating thus the sufficient professional capacity, and it is elaborated by means of the analytical methodology with a qualitative type of investigation that allows to analyze by means of the observation and examination of a fact in particular, same that were applied in the activities developed and supervised at the same time, by the tutor Lic. Teresa Miranda Gonzales Public Accountant; In the Company Import. Export. Ronbol S.R.L. The work consists of the following aspects the first chapter writes the general data giving to know the scope that must have, the dimensions and the results of the student. In the second chapter it writes about the conceptual framework where it allows to know theoretical, legal and conceptual concepts of what has been the labor practice in the company Import. Export. Ronbol S.R.L. In the third chapter we can inquire into what has been the analytical methodology used, the type of research, the universe or population of the practices carried out. In the fourth chapter we conclude that the internship offers the possibility of acquiring new experiences and skills as well as the strengthening of previous knowledge.

Keywords; Rotating Internship, Taxation, Internships.

## Índice

<b>INTRODUCCIÓN</b>	<b>1</b>
<b>CAPÍTULO 1</b>	<b>2</b>
<b>1 ASPECTOS GENERALES</b>	<b>2</b>
1.1 Antecedentes	2
1.2 Objetivo General	4
1.3 Alcance de la Intervención	4
<b>CAPÍTULO 2</b>	<b>6</b>
<b>2 MARCO CONCEPTUAL</b>	<b>6</b>
2.1 Ámbito Tributario Impositivo	6
2.2 ¿Qué es impuesto?	6
2.2.1 Impuesto Nacional de Bolivia	7
2.3 ¿Qué es el SIAT?	7
2.3.1 Registro de compras venta (RCV)	7
2.3.2 Documentos mercantiles	7
2.3.2.1 Clasificación y usos de los documentos mercantiles	8
2.3.2.1.1 Negociables	8
2.3.2.1.2 No negociables	9
2.3.2.2 Factura de compra	10
2.3.2.3 Factura de Venta	10
2.4 Declaraciones juradas	11
2.4.1 Impuesto al Valor Agregado (IVA)	11
2.4.2 Formulario 210 IVA-Exportadores	11
2.4.2.1 Objeto	11
2.4.2.2 Sujetos	11
2.4.2.3 Nacimiento del hecho imponible	12
2.4.2.4 Liquidación base imponible	12
2.4.2.5 Debito fiscal	13
2.4.2.6 Crédito fiscal	13

2.4.2.7	Diferencia entre débito y crédito fiscal	13
2.4.2.8	Periodo fiscal de liquidación	13
2.4.2.9	Incumplimiento de la obligación de emitir factura, nota fiscal o documento equivalente	14
2.4.2.10	Exenciones	14
2.4.2.11	Alícuotas	14
2.4.3	formulario 400 IT	15
2.4.3.1	Impuesto a las Transacciones (IT)	15
2.4.3.2	Objeto	15
2.4.3.3	Sujeto	16
2.4.3.4	Base de cálculo	16
2.4.3.5	Alícuota del impuesto	16
2.4.3.6	Exenciones	16
2.4.3.7	Periodo fiscal, liquidación	17
2.5	Procedimientos contables	17
2.5.1	Contabilidad	17
2.5.2	Cuentas contables	17
2.5.3	Uniformidad	18
2.5.4	Exposición	18
2.6	Área de Recursos Humanos	18
2.6.1	Ministerio de Trabajo	18
2.6.2	Función del Ministerio de trabajo	18
2.6.3	Planilla de Sueldos y Salario	19
2.6.4	Caja Nacional de salud	19
2.7	Ámbito Aduanero	19
2.7.1	Pólizas	19
2.7.2	Declaración de mercancías	19
2.7.3	Parte de recepción de mercancías	19
2.7.4	MIC/DTA	20
2.7.5	Carta porte internacional	20
2.7.6	DANFE	20

2.7.7	Declaración de Zona Franca Ingreso	20
2.7.8	Extracto simplificado DU-E	21
2.7.9	¿Qué es Zona Franca?	21
2.7.9.1	Importancia de zona franca	21
2.7.10	¿Qué es aduana?	21
<b>2.8</b>	<b>Marco Legal</b>	<b>22</b>
2.8.1	Ley 843	22
2.8.2	Decreto Supremo N° 24051	28
2.8.3	Decreto supremo N° 25933	29
2.8.4	Ley General del Trabajo	29
	<b>CAPÍTULO 3</b>	<b>31</b>
<b>3</b>	<b>METODOLOGÍA</b>	<b>31</b>
3.1	Técnicas de investigación	31
3.1.1	La investigación cualitativa	31
3.1.2	La observación	31
3.2	Universo o población de Estudio	32
3.3	Selección de Métodos y Técnicas	32
3.3.1	Método Analítico	32
3.3.2	Técnica de Observación	33
3.3.3	Observación directa	33
3.3.4	Técnica documental	33
	<b>CAPÍTULO 4</b>	<b>34</b>
<b>4</b>	<b>RESULTADOS</b>	<b>34</b>
	<b>CAPÍTULO 5</b>	<b>35</b>
<b>5</b>	<b>CONCLUSIONES Y RECOMENDACIONES</b>	<b>35</b>
5.1	CONCLUSIONES	35
5.2	RECOMENDACIONES	36
	<b>REFERENCIA</b>	<b>37</b>

<b>ANEXOS</b>	<b>40</b>
ANEXO 1 FOTOGRAFÍAS	40
ANEXO 2 CAPTURA DE PANTALLA	60
ANEXOS 3 INSTRUMENTOS UTILIZADOS	67
ANEXO 4 RESULTADOS	
ANEXOS 5 PRODUCTOS	

## Índice de figura

Figura 1. Declaración de Formulario	15
Figura 2. Revisión de factura de Compras	40
Figura 3. Revisión de facturas de compra	40
Figura 4. Registro de facturas de compras	41
Figura 5. Registro de facturas de compras	41
Figura 6. Registro en Excel de facturas de compras	42
Figura 7. Impresión de facturas de compras	43
Figura 8. Llenado del libro de compra	44
Figura 9. Llenado del libro de compra	44
Figura 10. Revisión del libro de compra físico	45
Figura 11. Revisión de Declaraciones Jurada	46
Figura 12. Archivado del libro de compra	47
Figura 13. Archivado en diferentes carpetas facturas de compras	47
Figura 14. Registro del cuadro auxiliar de pólizas	48
Figura 15. Archivado de pólizas	48
Figura 16. Factura de compra	49
Figura 17. Fotografía parte de recepción de mercadería	50
Figura 18. Fotografía Manifiesto de carga	51
Figura 19. Fotografía Carta Porte Internacional	52
Figura 20. Fotografía Póliza de Internación	53
Figura 21. Fotografía Danfe	54
Figura 22. Fotografía Factura comercial	55
Figura 23. Fotografía Declaración de Zona Franca Internación	56
figura 24. Fotografía Declaración de Ingreso de Mercancía	57
Figura 25. Fotografía de Deposito de zona franca	58
figura 26. Fotografía de Extracto DU-E	59
Figura 27. Pagina del Servicio de Impuesto Nacional	60
Figura 28. Oficina Virtual del SIN	60
Figura 29. Ingreso al SIAT	61

Figura 30. Subir al SIAT los RCV	61
Figura 31. Consolidación del Registro de Compra-Venta	62
Figura 32. Consolidación de los RCV	62
Figura 33. Declaración Jurada en el Servicio de Impuesto Nacional	63
Figura 34. Ingresar a formularios para declarar	64
Figura 35. Selección de formularios 210 y 400	64
Figura 36. Declaración del Ministerio de Trabajo Oficina Virtual	66
Figura 37. Impresora Instrumento	67
Figura 38. Computadora Instrumento	67
Figura 39. Goma y Saca Grampas	68

## **INTRODUCCIÓN**

El presente Internado Rotatorio de prácticas pre-profesionales constituye un periodo indispensable durante la culminación de la carrera de Contaduría Pública, ya que es aquí mediante un convenio Interinstitucional entre la Universidad Amazónica de Pando y la Profesional Independiente Licenciada Teresa Yolanda Miranda en la Empresa Import. Export. Ronbol S.R.L, durante 600 horas de Internado, donde complementa los conocimientos académicos adquiridos, con las prácticas y experiencias rescatadas de este Internado, donde el estudiante al finalizar sale apto para desempeñar eficazmente como profesional.

En el presente informe se detalla en forma descriptiva, las diferentes actividades, funciones, deberes y experiencias adquiridas durante esta etapa la cual tiene como fecha de inicio el 8 de agosto del 2022 y como fecha de término el 4 de noviembre del 2022, cumpliendo la rotación por las diferentes áreas que competen a la carrera profesional, establecidas en forma programada por la supervisora externa.

Es así que el Internado Rotatorio constituye un periodo fundamental, en que se benefician tanto el interno como la Institución, llegando a depender el uno del otro y consolidando un cuerpo de trabajo íntegro y eficiente, que brindan sus servicios en las diversas áreas entre las cuales se incluye Contabilidad y Recursos Humano, por lo que es importante conocer las diferentes actividades realizadas en cada una de estas áreas, para que futuras generaciones de estudiante de la Universidad Amazónica de Pando, tengan un conocimiento acerca de lo que son las practicas pre-profesionales, y así contribuir a la toma de decisiones en cuanto a la elección de su futuro lugar de trabajo.

## **CAPÍTULO 1**

### **1 ASPECTOS GENERALES**

#### **1.1 Antecedentes**

##### **Antecedentes de la Profesional Independiente**

En la ciudad de Cobija el 12 de octubre del 2018 inicia sus actividades como Profesional Independiente la Contadora Publica, Licenciada Teresa Yolanda Miranda Gonzales, realizando y/o presando servicios los cuales podemos nombrar los siguientes; Actividades de Contabilidad teneduría de libros, auditoria, asesoramiento en temas de impuestos y aduanero.

La profesional Independiente tiene como objetivo prestar servicios de gran utilidad para ayudar a los directivos de las empresas a identificar definir los principales problemas que afectan a su organización para alcanzar sus propósitos fundamentales, permite también obtener información confiable sobre las situaciones económicas de las empresas.

Su oficina se encuentra ubicada en la calle Sana Cruz diagonal al colegio Vaca Diez básico, casi al frente de Deluxe, edificio ECKO-STORE segundo piso. Barrió Central Nro. S/N.

##### **Antecedentes de la Empresa Import. Export. Ronbol S.R.L**

El 20/03/2002 se constituye una sociedad de Responsabilidad Limitada de acuerdo a normas vigentes, constituida bajo la razón social de IMPORT. EXPORT. RONBOL S.R.L, pudiendo en caso de ser necesario abrir sucursales e instalar agencias en cualquier punto de la ciudad de Cobija y en caso de ser necesario, abrir en otra ciudad de Bolivia.

La sociedad tendrá como actividad principal dedicarse por su cuenta propia, ajena y/o asociada con terceros, a las actividades siguientes:

1. Importación y exportación de bienes y productos en general, obtener representaciones para la compra y venta de todo tipo de materiales en construcción y otros para la industria y comercio en general.

2. Compra - venta, distribución y comercialización de materiales de construcción y de ferretería en general.
3. Transporte de mercaderías en general dentro de la Zona Franca de Cobija.
4. Prestación de servicios en áreas de construcción, servicios petroleros y otros de ingeniería civil, sin limitación alguna como son inmuebles, edificios, puentes, caminos, planchadas, represas, alcantarilladas, etc.
5. Prestar todo tipo de servicios con equipos pesados, como movimientos de tierra, etc.
6. Construcción y armados de estructuras de madera y/o metálicas, fabricación y/o comercialización de materiales pre moldeados o prefabricados.
7. Construcción de estructuras, instalaciones para sectores petroleros, industriales agropecuarios mineros, etc.

Sus instalaciones se encuentran ubicadas en la ciudad de cobija en el Barrio 11 de octubre.  
Av. Tahuamanu Nro. 58

El convenio específico 014/2022 que suscribe entre el Área de Ciencias Económicas y Financieras de la Universidad Amazónica de Pando por su director MBA, Sergio Condori Crispín y la Profesional Independiente Contador Público Autorizado Lic. Teresa Miranda Gonzales tiene por objeto, desarrollar tareas en base a las técnicas y procedimientos propios de las actividades de una consultora contable para cumplir con los objetivos correspondientes.

El presente convenio tendrá vigencia de 5 meses como máximo, donde el estudiante deberá cumplir una carga horaria de 600 horas dentro de la institución a partir de la fecha de firma del mismo.

## **1.2 Objetivo General**

Aplicar y fortalecer los conocimientos teóricos/prácticos mediante la práctica laboral, y desarrollar habilidades en el área de Contabilidad en el ámbito tributario impositivo, área de Recursos Humanos y aduanero con la profesional Independiente Lic. Teresa Yolanda Miranda Gonzales en la Empresa Import. Export. Ronbol S.R.L.

## **1.3 Alcance de la Intervención**

Las prácticas fueron realizadas en la Empresa Ronbol S.R.L en el área de contabilidad y recursos humanos y aduaneros:

En el ámbito Tributaria Impositiva, donde realice las actividades de apoyo como;

- Revisión de Facturas de Compras y Ventas.
- Archivo de facturas de Compras y Ventas.
- Registro del libro de Compras.
- Revisión del Registro de Compras y Ventas.
- Presentación al Servicio de Impuesto Nacional.
- Declaración Jurada de Formularios 210 IVA-Exportadores y 400 Impuesto a las Transacciones.

Procedimientos contables donde realice las actividades de apoyo;

- Elaboración de cuadro de Cuentas contables.
- Organización de carpetas contables

Presentación de planillas al ministerio de trabajo donde realice actividades de apoyo;

- Participación en la presentación al Ministerio de Trabajo.
- Presentación de las planillas a la Caja Nacional de salud (CINFA)

Ámbito aduanero donde realice actividad de apoyo:

- Llenado del cuadro auxiliar de Pólizas de Internación.

- Llenado del cuadro resumen de Pólizas de Internación

La duración del internado Rotatorio lo establece el Área de Ciencias Económicas y Financiera, será desarrollado en 600 horas dentro de la empresa, en esta etapa se llevará a cabo dos informes y uno final cuyos informes serán elaborados por el estudiante bajo coordinación con la supervisora externa.

## CAPÍTULO 2

### 2 MARCO CONCEPTUAL

#### 2.1 Ámbito Tributario Impositivo

##### **Tributario**

Se llama **tributario** al sistema de recaudación pública mediante el cual se financia la actividad de los organismos e instituciones del Estado. Dicha recaudación recibe el nombre de tributo y puede dividirse en varias formas que tienen distintas características en función del objeto para el que sean implementados. (DELSOL, s.f.)

El derecho tributario es un conjunto de normas que regula la recaudación, gestión y el control de los tributos impuestos a los contribuyentes por el Estado. (Economipedia, s.f.)

##### **Impositiva**

La tasa impositiva es el porcentaje que se aplica sobre la base imponible para el cálculo del respectivo impuesto por pagar, Es decir, la tasa impositiva es el tanto por ciento que se multiplica por el monto sujeto a impuesto.

Por ejemplo, en el caso del Impuesto al Valor Añadido (IVA), si el valor de venta del producto es de 100 bolivianos, esta es la base imponible. Entonces, si la tasa imponible es de 13%, el impuesto por pagar es de 13 bolivianos ( $100 \times 13\%$ ). (Economipedia, s.f.)

#### 2.2 ¿Qué es impuesto?

Se entiende por impuestos al tributo cuya obligación dineraria se paga por concepto de la realización de un “hecho generador” descrito por la ley. Por ejemplo, quien como comerciante vende mercadería y obtiene ganancia de la misma debe pagar un Impuesto al Valor Agregado, que se ha generado en el momento que se ha realizado la venta. (Paredes, 2021)

Los impuestos permiten que el Estado pueda ofrecer a los ciudadanos determinados bienes y servicios que están dirigidos a incrementar el bienestar social. En este sentido, son utilizados para pagar las nóminas de aquellas personas que trabajan en el sector público. Junto a esto,

gracias a ellos, se construyen infraestructuras que permiten el desarrollo de la sociedad. (Roldan, 2022)

### **2.2.1 Impuesto Nacional de Bolivia**

El servicio de impuestos nacional tiene importante misión de recaudar los recursos provenientes de los impuestos nacionales que el estado plurinacional requiere para consolidar el modelo económico social comunitario productivo para el vivir bien, en sus 100 años de vida el SIN se caracteriza por ser una institución moderna, eficiente, transparente enfocada en brindar y dotar a los contribuyentes y ciudadanía en general mejores servicios y una atención con calidad y calidez. (consultaBolivia, s.f.)

### **2.3 ¿Qué es el SIAT?**

Es el sistema integral de Administración tributaria es una integración de RCV, Formularios, Deudas, etc. ¿Desde cuándo y cómo funciona?, implica también el Form. 210 y 400 en su última versión. (Roberto Caceres, 2022)

#### **2.3.1 Registro de compras venta (RCV)**

El Registro de Compra y Venta (RCV) es un proceso electrónico. Este sistema integra toda la información de documentos fiscales de compras (RC) y ventas (RV), emitidos y recibidos por los contribuyentes tanto electrónicos como no electrónicos (papel). Su función principal, es respaldar las operaciones afectas, exentas y no afectas al Impuesto al Valor Agregado (IVA), permitiendo el control de este tipo de impuesto. (Fontes, 2019)

#### **2.3.2 Documentos mercantiles**

Se considera que son los documentos mercantiles aquel título, efecto, recibo, factura, nota de débito y crédito, etc., el cual sirva para legitimar el ejercicio de las transacciones, así como poder documentar las operaciones comerciales de tipo mercantil en los justificantes de la contabilidad.

Estos documentos mercantiles se concentran como mencionamos anteriormente, en el Departamento de Contabilidad, donde el profesional contador obtiene los datos necesarios

para procesar las cuentas y efectuar los asientos contables en los comprobantes de contabilidad. (Euroinnova, 2022)

### **2.3.2.1 Clasificación y usos de los documentos mercantiles**

Dentro de lo que son los Documentos Mercantiles, según su clasificación se dice que toda constancia escrita de una transacción comercial se puede utilizar para:

- Certificar los registros contables realizados en libros de contabilidad.
- Probar un hecho desde el punto de vista legal.

Partiendo desde el segundo uso, podemos observar que los libros de contabilidad son tan sólo un medio de prueba y en ciertos casos puede convertirse en elemento fundamental para decidir un fallo.

Por su importancia estos documentos son clasificados en:

#### **Documentos Negociables**

Son todos aquellos documentos mercantiles negociables a través de endosos, descuentos en una entidad financiera antes de su vencimiento.

#### **Documentos no Negociables**

Son todos aquellos documentos que sirven de base para los registros en los libros de contabilidad y a la vez pueden formar pruebas desde el punto de vista legal. (Euroinnova, 2022)

##### **2.3.2.1.1 Negociables**

Entre los documentos comerciales negociables se encuentran:

#### **Cheque**

Orden de pago pura y simple librada contra un banco en el cual el librador tiene fondos depositados a su orden en cuenta corriente bancaria o autorización para girar en descubierto.

**Letra de cambio**

Documento comercial consistente en una orden de pago incondicional que da el girador o deudor.

**Libranza**

Orden de pago que se da ordinariamente por carta, contra aquel que tiene fondos valores del que la expide.

**Factura cambiaria**

Es un documento comercial negociable de tipo crediticio que libera el vendedor o girador al comprador o girado por venta real y efectiva de mercancías entregadas. (Euroinnova, 2022)

**2.3.2.1.2 No negociables**

Algunos de los documentos comerciales no negociables son:

**Nota de pedido o de compra**

Es un documento comercial mediante el cual una persona o empresa formula un pedido de compra a un comerciante.

**Nota de ventas**

Documento comercial en el que el vendedor detalla las mercaderías que ha vendido al comprador, indicando, cantidad, precio, fecha de entrega, forma de pago y demás condiciones de la operación.

**Remito o remisión**

Se utiliza este documento comercial para ejecutar la entrega o remisión de los bienes vendidos.

**Factura**

Es un documento comercial que extiende el vendedor al comprador como constancia de un acto de compraventa de productos o servicios.

### **Nota de débito**

Comunicación que envía un comerciante a su cliente, en la que le notifica haber cargado o debitado en su cuenta una determinada suma o valor, por el concepto que la misma indica.

### **Nota de crédito**

Es el documento en el cual el comerciante envía a su cliente, con el objeto de comunicar la acreditación en su cuenta una determinada cantidad, por el motivo expresado en la misma.

### **Recibos**

El recibo es una constancia de pago o de haber recibido dinero. Lo otorga siempre el que recibe y su firma puesta al pie es la prueba de la extinción parcial o total de la deuda. (Euroinnova, 2022)

#### **2.3.2.2 Factura de compra**

La factura de compra es un documento que sirve de respaldo para las actividades comerciales, puede ser compra de productos o servicios y la expide un proveedor a su cliente. (Alegra, 2021)

#### **2.3.2.3 Factura de Venta**

La Factura “es un título valor que el vendedor o prestador del servicio podrá librar y entregar o remitir al comprador o beneficiario del servicio” según define la normatividad colombiana. En otras palabras, cuando nos referimos a este documento hablamos del soporte que el vendedor de un bien o prestador de un servicio, entrega al comprador o beneficiario del servicio prestado. (Nubex, s.f.)

## **2.4 Declaraciones Juradas**

Para efectos tributarios se entiende por Declaración Jurada o Auto declaración Jurada, la manifestación realizada por los contribuyentes o responsables ante la Administración Tributaria sobre la ocurrencia de los hechos previstos en la Ley como generadores de obligaciones tributarias.

Los contribuyentes y responsables están obligados a presentar declaraciones juradas en la jurisdicción que corresponda a su domicilio fiscal, en la forma y los plazos establecidos por el servicio nacional de impuesto y en los formularios oficiales habilitados para el efecto. (Impuesto, 2022)

### **2.4.1 Impuesto al Valor Agregado (IVA)**

El IVA es considerado un valor adicional, que ha sido incorporado en cada uno de las fases de la producción o comercialización de un bien o servicio y tiene como característica la figura del débito fiscal (Impuesto a pagar) y crédito fiscal (Importe a Favor del contribuyente), es un impuesto indirecto. (Caceres, 2017)

### **2.4.2 Formulario 210 IVA-Exportadores**

El **Formulario 210 IVA** para exportadores es un formulario que solo está disponible en la oficina virtual y no así de forma pre impresa, este formulario debe ser llenado por todas las persona jurídicas y naturales que sean exportadores. (Boliviainpuestocom, 2019)

#### **2.4.2.1 Objeto**

Se aplicará sobre:

- a) Las ventas de bienes muebles situados o colocados en el territorio del país.
- b) Los contratos de obras, de prestación de servicios y toda otra prestación.
- c) Las importaciones definitivas cualquiera fuere su naturaleza.

#### **2.4.2.2 Sujetos**

Son sujetos pasivos del impuesto quienes:

- a) En forma habitual se dediquen a la venta de bienes muebles.
- b) Realicen en nombre propio, pero por cuenta de terceros venta de bienes muebles.
- c) Realicen a nombre propio importaciones definitivas.
- d) Realicen obras o presten servicios o efectúen prestaciones de cualquier naturaleza.
- e) Alquilen bienes muebles y/o inmuebles.
- f) Realicen operaciones de arrendamiento financiero con bienes muebles.

#### **2.4.2.3 Nacimiento del hecho imponible**

- a) En el caso de ventas, sean éstas al contado o a crédito, en el momento de la entrega del bien o acto equivalente que suponga la transferencia de dominio, la cual deberá obligatoriamente estar respaldada por la emisión de la factura, nota fiscal o documento equivalente;
- b) En el caso de contratos de obras o de prestación de servicios y de otras prestaciones, cualquiera fuere su naturaleza, desde el momento en que se finalice la ejecución o prestación, o desde la percepción total o parcial del precio, el que fuere anterior. (Salazar, 2021)

#### **2.4.2.4 Liquidación base imponible**

Constituye la base imponible el precio neto de la venta.

Se entenderá por precio de venta el que resulta de deducir del precio total, los siguientes conceptos:

- a) Bonificaciones y descuentos hechos al comprador de acuerdo con las costumbres de plaza.

- b) El valor de los envases. Para que esta deducción resulte procedente, su importe no podrá exceder el precio normal del mercado de los envases, debiendo cargarse por separado para su devolución.

En caso de importaciones, la base imponible estará dada por el valor CIF aduana establecido por la liquidación o en su caso la re liquidación aceptada por la aduana respectiva, más el importe de los derechos y cargos aduaneros, y toda otra erogación necesaria para efectuar el despacho aduanero. (Salazar, 2021)

#### **2.4.2.5 Debito fiscal**

A los importes totales de los precios netos de las ventas, contratos de obras y de prestación de servicios y de toda otra prestación.

#### **2.4.2.6 Crédito fiscal**

El importe que resulte de aplicar la alícuota establecida sobre el monto de las compras, importaciones definitivas de bienes, contratos de obras o de prestaciones de servicios, o toda otra prestación. (Salazar, 2021)

#### **2.4.2.7 Diferencia entre débito y crédito fiscal**

Cuando la diferencia determinada de acuerdo a lo establecido en los artículos precedentes resulte en un saldo a favor del fisco, su importe será ingresado en la forma y plazos que determine la reglamentación. Si por el contrario, la diferencia resultare en un saldo a favor del contribuyente, este saldo, con actualización de valor, podrá ser compensado con el Impuesto al Valor Agregado a favor del fisco, correspondiente a períodos fiscales posteriores.

#### **2.4.2.8 Periodo fiscal de liquidación**

Se liquidará y abonará – sobre la base de declaración jurada efectuada en formulario oficial – por períodos mensuales, constituyendo cada mes calendario un período fiscal. Las exportaciones quedan liberadas del débito fiscal que les corresponda.

### **2.4.2.9 Incumplimiento de la obligación de emitir factura, nota fiscal o documento equivalente**

Hará que el comprador no tenga derecho al cómputo del crédito fiscal.

Toda enajenación realizada por un responsable que no estuviera respaldada por las respectivas facturas, notas fiscales o documentos equivalentes, determinará su obligación de ingreso del gravamen sobre el monto de tales enajenaciones, sin derecho a cómputo de crédito fiscal alguno y constituirá delito de defraudación tributaria. (Salazar, 2021)

### **2.4.2.10 Exenciones**

Estarán exentos del impuesto:

- a) Los bienes importados por los miembros del cuerpo diplomático acreditado en el país o personas y entidades o instituciones que tengan dicho status de acuerdo a disposiciones vigentes, convenios internacionales o reciprocidad con determinados países.
- b) Las mercaderías que introduzcan los viajeros que lleguen al país, de conformidad a lo establecido en el arancel aduanero. (Salazar, 2021)

### **2.4.2.11 Alícuotas**

El alícuota general único del impuesto será del 13% (trece por ciento). (Salazar, 2021)

### **¿Cómo se controla el pago del IVA?**

Mediante la emisión de factura, la cual debe ser emitida en forma obligatoria a partir de 5 Bs.- (Cinco 00/100 bolivianos), o por importes menores si es que el comprador lo exige. (Caceres, 2017)

### **¿Qué pasa si no se emite la factura?**

El incumplimiento a esta obligación, es sancionado con la clausura del local donde no se emitió la factura. (Caceres, 2017)

## ¿Cuándo y en que formulario se declara el IVA?

Se declara cada mes, de acuerdo al último dígito de NIT:

<b>0</b> HASTA EL <b>13</b> DE CADA MES	<b>1</b> HASTA EL <b>14</b> DE CADA MES	<b>2</b> HASTA EL <b>15</b> DE CADA MES	<b>3</b> HASTA EL <b>16</b> DE CADA MES	<b>4</b> HASTA EL <b>17</b> DE CADA MES
<b>5</b> HASTA EL <b>18</b> DE CADA MES	<b>6</b> HASTA EL <b>19</b> DE CADA MES	<b>7</b> HASTA EL <b>20</b> DE CADA MES	<b>8</b> HASTA EL <b>21</b> DE CADA MES	<b>9</b> HASTA EL <b>22</b> DE CADA MES

Figura 1. Declaración de Formulario <https://boliviainpuestos-com>

Se declara en el formulario 210 (Impuesto al valor agregado-Exportadores) los pagos deben realizarse en cualquiera de las entidades financieras. (Caceres, 2017)

### 2.4.3 formulario 400 IT

El Formulario 400 se lo aplica para presentar declaraciones juradas del Impuesto a las Transacciones (IT) en el cual se exponen ingresos.

El IT es el tributo que se cobra sobre las actividades económicas sobre el ingreso bruto devengado y obtenido por cualquier actividad lucrativa. Grava a personas naturales o jurídicas sobre actividades lucrativas como comercio, industria, servicios profesionales, alquileres, etc. (Caceres, Roberto, 2021)

#### 2.4.3.1 Impuesto a las Transacciones (IT)

Es un impuesto que aplica a cualquier tipo de persona que tiene ingresos. Grava el 3% de todo ingreso bruto, o sea, el ingreso sin ningún descuento. El Impuesto a las transacciones IT se lo puede compensar con el impuesto anual IUE (Impuesto a las Utilidades de las Empresas). (Caceres, Roberto, 2019)

#### 2.4.3.2 Objeto

El ejercicio en el territorio nacional, del comercio, industria, profesión, oficio, negocio, alquiler de bienes, obras y servicios o de cualquier otra actividad – lucrativa o no – cualquiera

sea la naturaleza del sujeto que la preste, estará alcanzado con el impuesto que crea este Título, que se denominará Impuesto a las Transacciones.

También están incluidos en el objeto de este impuesto los actos a título gratuito que supongan la transferencia de dominio de bienes muebles, inmuebles y derechos.

#### **2.4.3.3 Sujeto**

Son contribuyentes del impuesto las personas naturales y jurídicas, empresas públicas y privadas y sociedades con o sin personalidad jurídica, incluidas las empresas unipersonales. (Salazar, 2021)

#### **2.4.3.4 Base de cálculo**

El impuesto se determinará sobre la base de los ingresos brutos devengados durante el período fiscal por el ejercicio de la actividad gravada.

Se considera ingreso bruto el valor o monto total.

#### **2.4.3.5 Alícuota del impuesto**

Se establece un alícuota general del tres por ciento (3%).

#### **2.4.3.6 Exenciones**

Están exentos del pago de este gravamen:

- a) El trabajo personal ejecutado en relación de dependencia, con remuneración fija o variable.
- b) El desempeño de cargos públicos.
- c) Los servicios prestados por el Estado Nacional, los departamentos y las municipalidades, sus dependencias, reparticiones descentralizadas y desconcentradas, con excepción de las empresas públicas.

- d) Los intereses de depósito en caja de ahorro, cuentas corrientes, a plazo fijo, así como todo ingreso proveniente de las inversiones en valores.
- e) Los establecimientos educacionales privados incorporados a los planes de enseñanza oficial.
- f) La compraventa de minerales, metales, petróleo, gas natural y sus derivados en el mercado interno, siempre que tenga como destino la exportación de dichos productos, conforme a reglamentación. (Salazar, 2021)

#### **2.4.3.7 Periodo fiscal, liquidación**

El impuesto resultante se liquidará y empazará – sobre la base de declaración jurada efectuada en formulario oficial – por períodos mensuales, constituyendo cada mes calendario un período fiscal. (Salazar, 2021)

### **2.5 Procedimientos contables**

#### **2.5.1 Contabilidad**

La contabilidad es un recurso del que se dispone para administrar los gastos e ingresos de una compañía. Cualquier empresa en el desarrollo de su actividad realiza operaciones de compra, venta, financiación como consecuencia de esas actividades su patrimonio varía y obtiene un beneficio o una pérdida. (Gil, 2022)

#### **2.5.2 Cuentas contables**

Las cuentas contables son el instrumento por el cual se registran todos y cada uno de los movimientos de la empresa a nivel económico, podemos decir que cualquier movimiento contable que afecte a la empresa a nivel económico o financiero es posible registrarlo en el cuadro de cuentas contables.

La utilidad principal de las cuentas contables es ofrecer información detallada de la empresa a nivel cronológico especificando origen y destino de las partidas monetarias. Estas partidas

podrán ser parte del activo y pasivo o patrimonio neto simultáneamente gracias al principio de partida doble. (LLamas, 2020)

### **2.5.3 Uniformidad**

Mientras los principios de contabilidad sean aplicables para preparar los estados financieros, deben ser utilizados uniformemente de ejercicio a ejercicio (de un periodo a otro) para que puedan compararse. En caso contrario debe señalarse por medio de una nota aclaratoria. (Gil, 2022)

### **2.5.4 Exposición**

Este principio dice que todo estado financiero debe tener toda la información necesaria para poder interpretar adecuadamente la situación financiera del ente al que se refieren. (Gil, 2022)

## **2.6 Área de Recursos Humanos**

### **2.6.1 Ministerio de Trabajo**

El Ministerio de Trabajo, Empleo y Previsión Social de Bolivia es la entidad encargada de velar porque se garanticen los derechos de los trabajadores y, a la vez, que el sector privado y los organismos públicos cumplan con todas las obligaciones estipuladas en las leyes. (Bolivia T. y., 2022)

### **2.6.2 Función del Ministerio de trabajo**

Entre las funciones del Ministerio de Trabajo, Empleo y Previsión Social se encuentra el derecho de los ciudadanos a tener empleos dignos y de calidad en condiciones de igualdad y que además se garantice la inclusión de la población económicamente activa, así como de los sectores más vulnerables.

Estas tareas las ejerce el ministerio, en conjunto con los trabajadores y las organizaciones sociales de Bolivia.

Además, el organismo tiene entre sus planes la erradicación de la explotación, así como de la exclusión y cualquier forma de discriminación en los centros de trabajo.

En general, el Ministerio de Trabajo, Empleo y Previsión Social centra sus funciones en la supervisión de las relaciones laborales, pago de las pensiones y en programas de seguridad social. (Bolivia T. y., 2022)

### **2.6.3 Planilla de Sueldos y Salario**

Una planilla de sueldo es una herramienta que permite confeccionar el documento de liquidación de sueldo de una forma más sencilla. En este se especifican todos los conceptos de los que se compone un sueldo, desde el salario bruto y bonificaciones hasta descuentos y otros campos variables que veremos más adelante. (Emprendedores, 2022)

### **2.6.4 Caja Nacional de salud**

La Caja Nacional de Salud, es una institución descentralizada de derecho público sin fines de lucro, con personalidad jurídica, autonomía de gestión y patrimonio independiente, encargada de la gestión, aplicación y ejecución del régimen de Seguridad Social a corto plazo (Enfermedad, Maternidad y Riesgos Profesionales).

Se rige por los principios de Universalidad, Solidaridad, Unidad de Gestión, Economía, Oportunidad y Eficacia en el otorgamiento de las prestaciones de salud, optimizando el uso de recursos y buscando ampliar el nivel de cobertura. (Salud, 2022)

## **2.7 Ámbito Aduanero**

### **2.7.1 Pólizas**

Documento Guía que entrega la zona franca a los usuarios, que acredita que la mercancía internada es legítima y no de contrabando. (juridica, 2019).

### **2.7.2 Declaración de mercancías**

Documento con carácter de Declaración Jurada que elabora el usuario, en el que declara el detalle de las mercancías a ingresar a Zona Franca y es presentado ante la administración aduanera y la administración de ZOFRACOBIA. (juridica, 2019)

### **2.7.3 Parte de recepción de mercancías**

El Parte de Recepción de mercancías constituye el único documento que acredita la entrega y recepción de la mercancía en el depósito aduanero para los fines legales consiguientes. Esta previsión incluye las mercancías ingresadas a territorio nacional en el modo de transporte por ductos, tuberías, cables y otros, en función a las normas y procedimientos que fije la Aduana Nacional. (aduanas, 2000)

#### **2.7.4 MIC/DTA**

Manifiesto Internacional de Carga / Documento de Transito Aduanero es un documento que los transportistas de cara internacional deben consignar la carga que llevan. (juridica, 2019)

#### **2.7.5 Carta porte internacional**

La carta de porte es un documento del transporte terrestre que rige el traslado de mercancía, La carta de porte, obligatoriamente, acompaña a las mercancías desde el lugar de recogida hasta el último punto de entrega. En este sentido, se pueden realizar tantas cartas como trasbordos se realicen durante el proceso, por la dificultad de consolidarlo en un único documento. Cabe destacar que no rigen las condiciones de traslado en otros medios de transporte. (Paez, 2022)

#### **2.7.6 DANFE**

Es la abreviatura del nombre Documento auxiliar de factura electrónica. Es un documento electrónico que se envía virtualmente a los clientes para realizar un seguimiento de las transacciones de venta. Garantiza el cumplimiento de los términos de los acuerdos comerciales.

Como el **DANF-e** es un documento virtual, puede imprimirlo. Contiene la información más importante de la factura electrónica. (concepto definicion, 2019)

#### **2.7.7 Declaración de Zona Franca Ingreso**

El ingreso de mercancías a ZOFRACOBIJA provenientes de territorio aduanero no está sujeto al pago del Impuesto al Valor Agregado, del Impuesto a los Consumos Específicos, del

Impuesto Especial a los Hidrocarburos y sus Derivados ni del Gravamen Arancelario. (ZofraCobija, 2022)

### **2.7.8 Extracto simplificado DU-E**

Declaración única de importación es un documento que facilita la aduana del Brasil, para que los procedimientos de importación no sean tan burocráticos a la hora de exportación. (Eloi, 2019)

### **2.7.9 ¿Qué es Zona Franca?**

Una Zona Franca se define como una zona de libre comercio designada en una determinada zona o área geográfica en la que no se imponen impuestos, Las Zonas Francas también se conocen como áreas de libre comercio y ayudan a promover el transporte, el comercio y la logística, en especial, la importación y exportación de todo tipo de bienes.

Esto se debe a que dentro de una Zona Franca no se cobran derechos ni impuestos ya que su razón de existencia es liberar a las empresas de las restricciones de los gobiernos y permitir la libre circulación de mercancías. (Ruano, 2020)

#### **2.7.9.1 Importancia de zona franca**

Zonas Francas Bolivianas Las Zonas Francas Industriales y Comerciales, se implementaron en Bolivia el año 1991, con el objeto de facilitar las operaciones del sector comercial e industrial nacional e internacional, a partir del tratamiento de segregación aduanera y fiscal a las operaciones que se realicen en estas áreas. (ZofraCobija, 2022)

### **2.7.10 ¿Qué es aduana?**

Entidad de derecho público, de carácter autárquico, con jurisdicción nacional, de duración indefinida, con personería jurídica y patrimonio propios. Se encuentra bajo la tuición del Ministerio de Economía y Finanzas Públicas.

Se entiende por potestad aduanera, la facultad de las autoridades competentes para intervenir sobre , ya se llamen vehículos, equipajes, mercancías, semovientes, etc., para autorizar o

impedir su desaduana miento, rematarlas, embargarlas, decomisarlas, perseguirlas y aprehenderlas y, en fin, para hacer que su operación, introducción o extracción se realice con apego a las normas jurídicas aplicables; obra sobre personas, ya se llamen consignatarios, exportadores, agentes de aduana, transportistas, consolidadores, mensajeros internacionales, propietarios reales y tenedores de mercancías, etc., vistos como sujetos de obligaciones aduaneras, deudores o sujetos pasivos de la relación jurídico tributaria en la que el Estado es el sujeto activo, señalados en el artículo 7° de la Ley Orgánica de Aduanas. (Bolivia, 2013)

## **2.8 Marco Legal**

### **2.8.1 LEY 843**

#### **Impuesto al Valor Agregado (IVA)**

**Artículo 1.-** Créase en todo el territorio nacional un impuesto que se denominará impuesto al valor agregado (IVA) que se aplicará sobre:

- a) Las ventas de bienes muebles situados o colocados en el territorio del país, efectuados por los sujetos definidos en el artículo 3 de esta ley;
- b) Los contratos de obras, de prestación de servicios y toda otra prestación, cualquiera fuere su naturaleza, realizadas en el territorio de la Nación;
- c) Las importaciones definitivas.

**Artículo 2.-** A los fines de esta ley se considera venta toda transferencia a título oneroso que importe la transmisión del dominio de cosas muebles (venta, permuta, dación de pago expropiación, adjudicación por disolución de sociedades y cualquier otro acto que conduzca al mismo fin). También se considera venta toda incorporación de cosas muebles en casos de contratos de obras y prestación de servicios y el retiro de bienes muebles de la actividad gravada de los sujetos pasivos definidos en el artículo 3ro de esta ley con destino al uso o consumo particular del único dueño o socios de las sociedades de personas. No se consideran comprendidos en el objeto de este impuesto los intereses generados por operaciones

financieras, entendiéndose por tales las de créditos otorgados o depósitos recibidos por las entidades financieras. Toda otra prestación realizada por las entidades financieras, retribuida mediante comisiones, honorarios u otra forma de retribución, se encuentra sujeta a gravamen, asimismo están fuera del objeto del gravamen las operaciones de compra-venta de acciones, debentures, títulos valores y títulos de crédito. Tampoco se consideran comprendidos en el objeto de este impuesto las ventas o transferencias que fueran consecuencia de una reorganización de empresas o de aportes de capitales a las mismas. En este caso los créditos fiscales o saldos a favor que pudiera tener la o las empresas antecesoras serán trasladados a la o las empresas sucesoras.

### **Sujetos**

**Artículo 3.-** Son sujetos pasivos del impuesto quienes:

- a) En Forma habitual se dediquen a la venta de bienes muebles;
- b) Realicen en nombre propio, pero por cuenta de terceros venta de bienes muebles;
- c) Realicen a nombre propio importaciones definitivas;
- d) Realicen obras o presten servicios o efectúen prestaciones de cualquier naturaleza;
- e) Alquilen bienes muebles y/o inmuebles;
- f) Realicen operaciones de arrendamiento financiero con bienes muebles.

### **Nacimiento del hecho imponible**

**Artículo 4º.-** El hecho imponible se perfeccionará: a) En el caso de ventas, sean éstas al contado o a crédito, en el momento de la entrega del bien o acto equivalente que suponga la transferencia de dominio, la cual deberá obligatoriamente estar respaldada por la emisión de la factura, nota fiscal o documento equivalente; b) En el caso de contratos de obras o de prestación de servicios y de otras prestaciones, cualquiera fuere su naturaleza, desde el momento en que se finalice la ejecución o prestación, o desde la percepción total o parcial del precio, el que fuere anterior. En el caso de contratos de obras de construcción, a la percepción

de cada certificado de avance de obra. Si fuese el caso de obras de construcción con financiamiento de los adquirentes propietarios del terreno o fracción ideal del mismo, a la percepción de cada pago o del pago total del precio establecido en el contrato respectivo. En todos estos casos, el responsable deberá obligadamente emitir la factura, nota fiscal o documento equivalente. c) En la fecha en que se produzca la incorporación de bienes muebles en casos de contratos de obras y prestación de servicios, o se produzca el retiro de bienes muebles de la actividad gravada de los sujetos pasivos definidos en el artículo 3° de esta ley, con destino a uso o consumo particular del único dueño o socios de las sociedades de personas; d) En el momento del despacho aduanero, en el caso de importaciones definitivas, inclusive los despachos de emergencia; e) En el caso de arrendamiento financiero, en el momento del vencimiento de cada cuota y en el del pago final del saldo de precio al formalizar la opción de compra.

## **LIQUIDACIÓN**

### **Base imponible**

**Artículo 5.-** Constituye la base imponible el precio neto de la venta de bienes muebles, de los contratos de obras y de prestación de servicios y de toda otra prestación, cualquiera fuere su naturaleza, consignado en la factura, nota fiscal o documento equivalente. Se entenderá por precio de venta el que resulta de deducir del precio total, los siguientes conceptos:

- a) Bonificaciones y descuentos hechos al comprador de acuerdo con las costumbres de plaza.
- b) El valor de los envases. Para que esta deducción resulte procedente, su importe no podrá exceder el precio normal del mercado de los envases, debiendo cargarse por separado para su devolución.

### **Debito fiscal**

**Artículo 7.-** A los importes totales de los precios netos de las ventas, contratos de obras y de prestación de servicios y de toda otra prestación a que hacen referencia los artículos 5to. Y 6to., imputables al periodo fiscal que se liquida, se aplicará la alícuota establecida en el artículo 15. Al impuesto así obtenido se le adicionará el que resulte de aplicar la alícuota

establecida a las devoluciones efectuadas, rescisiones, descuentos, bonificaciones o rebajas obtenidas que respecto del precio neto hubiese logrado el responsable en dicho período.

### **Crédito fiscal**

**Artículo 8.-** Del impuesto determinado por la aplicación de lo dispuesto en el artículo anterior, los responsables restarán:

a) El importe que resulte de aplicar la alícuota establecida en el artículo 15 sobre el monto de las compras, importaciones definitivas de bienes, contratos de obras o de prestaciones de servicios, o toda otra prestación o insumo alcanzados por el gravamen, que se los hubiesen facturado o cargado mediante documentación equivalente en el período fiscal que se liquida. Solo darán lugar al cómputo del crédito fiscal aquí previsto las compras, adquisiciones o importaciones definitivas, contratos de obras o servicios, o toda otra prestación o insumo de cualquier naturaleza, en la medida en que se vinculen con las operaciones gravadas, es decir, aquellas destinadas a la actividad por la que el sujeto resulta responsable del gravamen.

b) El importe que resulte de aplicar la alícuota establecida a los montos de los descuentos, bonificaciones, rebajas, devoluciones o rescisiones que, respecto de los precios netos de venta, hubiere otorgado el responsable en el periodo fiscal que se liquida.

### **Diferencia entre débito y crédito fiscal**

**Artículo 9.-** Cuando la diferencia determinada de acuerdo a lo establecido en los artículos precedentes resulte en un saldo a favor del fisco, su importe será ingresado en la forma y plazos que determine la reglamentación. Si por el contrario la diferencia resultare en un saldo a favor del contribuyente, este saldo, con actualización de valor, podrá ser compensado con el impuesto al valor agregado a favor del fisco, correspondiente a periodos fiscales posteriores.

### **Periodo fiscal de liquidación**

**Artículo 10.-** El impuesto resultante por aplicación de lo dispuesto en los artículos 7o al 9o se liquidará y abonará sobre la base de declaración jurada efectuada en formulario oficial- por períodos mensuales, constituyendo cada mes calendario un período fiscal

**Artículo 11.-** Las exportaciones quedan liberadas del débito fiscal que les corresponda. Los exportadores podrán computar contra el impuesto que en definitiva adeudaren por sus operaciones gravadas en el mercado interno, el crédito fiscal correspondiente a las compras o insumos efectuados en el mercado interno con destino a operaciones de exportación, que a este único efecto se consideran como sujetas al gravamen.

### **Alícuotas**

**Artículo 15.-** La alícuota general única del impuesto será del 13%.

### **Impuesto a las Transacciones (IT)**

#### **Objeto sujeto-base de cálculo**

#### **Objeto**

**Artículo 72.-** El ejercicio en el territorio nacional, del comercio industria, profesión oficio, negocio, alquiler de Bienes obras y servicios o de cualquier otra actividad -lucrativa o no-cualquiera sea la naturaleza del sujeto que la preste, estará alcanzando con el impuesto que crea este Título, que se denominará impuesto a las transacciones, en las condiciones que se determinan en los artículos siguientes.

También están incluidos en el objeto de este impuesto los actos a Título Gratuito que supongan la transferencia de dominio de bienes muebles, inmuebles y derechos. No se consideran comprendidas en el objeto de este impuesto las ventas o transferencias que fueran consecuencia de una reorganización de empresas o de aportes de capitales a las mismas. La Reglamentación definirá que debe entenderse a esto fines, por reorganización de Empresas y dispondrá los requisitos a cumplir por los sujetos involucrados en la misma.

#### **Sujeto**

**Artículo 73.-** Son contribuyentes del impuesto las personas naturales y jurídicas, empresas públicas y privadas y sociedades con o sin personalidad jurídica, incluidas las empresas unipersonales.

## **Base de cálculo**

**Artículo 74.-** El Impuesto se determinará sobre la base de los ingresos brutos devengados durante el período fiscal por el ejercicio de la actividad Gravada. Se considera ingreso bruto el valor o monto total- en valores monetarios o en especie- devengados en concepto de venta de bienes, retribuciones totales obtenidas por los servicios, la retribución por la actividad ejercida, los intereses obtenidos por préstamo de dinero o plazo de financiación, y en general, de las operaciones realizadas. En las Operaciones realizadas por contribuyentes que no tengan obligación legal de llevar libros y formular balances en forma comercial la base imponible será el total de los ingresos percibidos en el Período Fiscal. En el caso de transmisiones gratuitas el reglamento determinará la base imponible.

## **Alícuota del impuesto**

**Artículo 75.-** Se establece una alícuota general del 3% (TRES POR CIENTO).

## **Exenciones**

**Artículo 76.-** Están exentos del pago de este gravamen:

- a) El trabajo personal ejecutado en relación de dependencia, con remuneración fija o variable.
- b) El desempeño de cargos públicos.
- c) Las exportaciones, entendiéndose por tales la actividad consistente en la venta de mercaderías efectuadas al exterior por el exportador con sujeción a los mecanismos aplicados por la Administración de Aduanas. Esta exención no alcanza a las actividades conexas de transporte, eslingage, estibaje, depósito y toda otra de similar naturaleza.
- d) Los servicios prestados por el Estado Nacional, los departamentos y las Municipalidades, sus dependencias, reparticiones descentralizadas y desconcentradas, con excepción de las empresas públicas.

**Código tributario boliviano ley n° 2492**

**Artículo 1°** (Ámbito de Aplicación). Las disposiciones de este Código establecen los principios, instituciones, procedimientos y las normas fundamentales que regulan el régimen jurídico del sistema tributario boliviano y son aplicables a todos los tributos de carácter nacional, departamental, municipal y universitario.

**Artículo 10°** (Impuesto). Impuesto es el tributo cuya obligación tiene como hecho generador una situación prevista por Ley, independiente de toda actividad estatal relativa al contribuyente.

### **2.8.2 Decreto Supremo N° 24051**

**Artículo 3° - Obligados a presentar declaraciones juradas.** - Están obligados a presentar declaración jurada en los formularios oficiales, y cuando corresponda, pagar el impuesto, en la forma, plazo y condiciones que establece el presente reglamento:

a) Los sujetos pasivos obligados a llevar registros contables que le permitan confeccionar estados financieros. Estos sujetos son los definidos en el Artículo 37° de la Ley N° 843 (Texto Ordenado en 1995).

b) Los sujetos que no están obligados a llevar registros contables que le permitan confeccionar estados financieros anuales, presentarán una declaración jurada anual, en formulario oficial, en la que consignarán el conjunto de sus ingresos gravados y los gastos necesarios para su obtención y mantenimiento de la fuente, excepto los gastos personales de los miembros (socios, asociados, directores) de la entidad, en base a los registros de sus Libros de Ventas-IVA y Compras-IVA y, en su caso, a otros ingresos provenientes de intereses por depósitos, alquileres de bienes muebles o inmuebles y otros gravados por este Impuesto, determinando el monto de la materia imponible y liquidando el impuesto que corresponda, constituyendo la diferencia entre los indicados ingresos y egresos la base imponible del impuesto, previa deducción de los tributos comprendidos en el Artículo 14° de este reglamento pagados dentro de la gestión fiscal que se declara.

c) Las personas naturales que ejercen profesiones liberales y oficios en forma independiente, incluidos Notarios de Fe Pública, Oficiales de Registro Civil, Comisionistas, Corredores, Factores o Administradores, Martilleros o Rematadores y Gestores, presentarán sus

declaraciones juradas en formulario oficial, liquidando el impuesto que corresponda según lo establecido en el segundo párrafo del Artículo 47° de la Ley N° 843 (Texto Ordenado en 1995), en base a los registros de sus Libros Ventas-IVA y, en su caso, a otros ingresos provenientes de intereses por depósitos, alquileres de bienes muebles o inmuebles y otros gravados por este Impuesto. La base imponible para la liquidación y pago del impuesto por estos contribuyentes, estará dada por el total de los ingresos devengados durante la gestión fiscal menos el Impuesto al Valor Agregado (IVA) declarado y pagado por dichos conceptos. En aplicación del Artículo 39° de la Ley N° 843 (Texto Ordenado en 1995), se establece que estos Sujetos pasivos podrán cancelar hasta el cincuenta por ciento (50%) del impuesto determinado con el Crédito Fiscal-IVA contenido en las facturas, notas fiscales o documentos equivalentes recibidas por compras de bienes y servicios, las mismas que deberán ser conservadas por el contribuyente durante el período de prescripción del impuesto.

### **2.8.3 Decreto supremo N° 25933**

#### **Hugo Banzer Suarez**

**Artículo 5.- tributos aduaneros.** El ingreso de mercancías a ZOFRACOBIA provenientes de territorio aduanero extranjero no está sujeto al pago del Impuesto al Valor Agregado, del Impuesto a los Consumos Específicos, del Impuesto Especial a los Hidrocarburos y sus Derivados ni del Gravamen Arancelario.

**Artículo 6.- impuestos internos.** I. Las actividades económicas que se realicen dentro de ZOFRACOBIA no pagarán el Impuesto al Valor Agregado, el Impuesto a los Consumos Específicos ni el Impuesto a las Transacciones II. Los ingresos de los empleados y trabajadores de los sectores público y privado no son objeto del Régimen Complementario al Impuesto al Valor Agregado. III. Toda persona natural o jurídica que de acuerdo a la Ley N° 843 esté obligada a emitir notas fiscales, cumplirá esta obligación emitiendo facturas que lleven la leyenda "sin derecho a crédito fiscal"

### **2.8.4 Ley General del Trabajo**

**Artículo 1°** La presente Ley determina con carácter general los derechos y obligaciones emergentes del trabajo, con excepción del agrícola, que será objeto de disposición especial. Se

aplica también a las explotaciones del Estado y cualquiera asociación pública o privada, aunque no persiga fines de lucro, salvo las excepciones que se determinan.

Esta ley rige al Ministerio de trabajo para establecer las remuneraciones que deben tener el trabajador, jornada laboral y demás obligaciones como también sus derechos que tiene que tener el trabajador como empleado Público-Privado.

## **CAPÍTULO 3**

### **3 METODOLOGÍA**

Para el desarrollo del presente internado, la metodología utilizada es de alcance analítico de manera que podamos observar de manera directa el conjunto de procedimientos cuyo objetivo es aplicar fortalecer los conocimientos teóricos/prácticos mediante la practica laboral.

#### **3.1 Técnicas de investigación**

Las técnicas de investigación son un conjunto de procedimientos metodológicos y sistemáticos cuyo objetivo es garantizar la operatividad del proceso investigativo. Es decir, obtener mucha información y conocimiento para resolver nuestras preguntas.

Las técnicas de investigación son los procesos e instrumentos utilizados en el abordaje y estudio de un determinado fenómeno, hecho, persona o grupo social. Con estos métodos, los investigadores pueden recopilar, examinar, analizar y exponer la información con la que se han encontrado. Es a partir de estos procesos por los cuales las investigaciones consiguen satisfacer su principal objetivo, que es el de adquirir nuevo conocimiento.

##### **3.1.1 La investigación cualitativa**

La investigación es cualitativa tiene como objetivo principal comprender e interpretar fenómenos que, por motivos varios, no se pueden extrapolar a un contexto de laboratorio, o que dependen del contexto en el que se dan. Es por este motivo que con la investigación cualitativa suele recopilar datos a la vista. Los datos se obtienen básicamente en tiempo real y convertirlo en algo que sea fácil de leer y entender por todos.

##### **3.1.2 La observación**

La observación, como su propio nombre indica, implica observar atentamente el fenómeno, hecho o caso concreto, tomando la información necesaria y registrándola de forma más o menos sistemática.

### **3.2 Universo o población de Estudio**

El presente trabajo de prácticas laborales se realizó con la profesional Independiente Lic. Teresa Miranda Gonzales en la Empresa Import. Export. Ronbol S.R.L donde su población es de 100 a 108 trabajadores en total.

En el área de Contabilidad su población seria;

- 1 contadora Pública.
- 3 auxiliares

En el área de Recursos Humano su población seria:

- Encargado Administrador de Empresas
- 1Auxiliar

En el ámbito de Gesto Aduanera seria

- 1 encargado de compras Internacional
- 1 encargado de compras Nacionales
- 1 encargado de Lanzamiento
- 1 encargado Inventariarían
- 1 supervisor
- 3 auxiliares varios

### **3.3 Selección de Métodos y Técnicas**

#### **3.3.1 Método Analítico**

El Método analítico es aquel método de investigación que consiste en la desmembración de un todo, descomponiéndolo en sus partes o elementos para observar las causas, la naturaleza y los efectos. El análisis es la observación y examen de un hecho en particular. Es necesario conocer la naturaleza del fenómeno y objeto que se estudia para comprender su esencia. Este método nos permite conocer más del objeto de estudio, con lo cual se puede: explicar, hacer analogías, comprender mejor su comportamiento y establecer nuevas teorías.

### **3.3.2 Técnica de Observación**

Es una técnica que consiste en observar atentamente el fenómeno, hecho o caso, tomar información y registrarla para su posterior análisis. La observación es un elemento fundamental de todo proceso de investigación; en ella se apoya el investigador para obtener el mayor número de datos.

### **3.3.3 Observación directa**

Una observación directa ocurre cuando alguien de hecho ve al estudiante en el ambiente del salón de clases y recoge datos en cuanto a la conducta problemática. Idealmente, un observador objetivo (por ejemplo, un analista de conducta, un miembro del equipo A, otro maestro) recogerá los datos.

### **3.3.4 Técnica documental**

Es una técnica de observación complementaria, en el caso de un registro de acciones y programas. La revisión documental permite hacer una idea del desarrollo y las características de los procesos y también la información que se confirma o se pone en duda

## **CAPÍTULO 4**

### **4 RESULTADOS**

El presente Internado Rotatorio integra los conocimientos adquiridos y desarrolla destreza para su aplicación y desempeño en el ejercicio profesional, la formación en este periodo debe tener énfasis en el ámbito tributario. Facilitar el aprendizaje con la aplicación de diferentes técnicas para fortalecer la formación pre-profesional.

Informar cómo se aplicaron los conocimientos básicos en el Área contabilidad en el ámbito tributario, en el Área de Recursos humanos y aduanera en las actividades encomendadas en la entidad para poder demostrar las capacidades y habilidades que posee el estudiante mediante el apoyo en la, Presentación del RCV, Declaración Jurada Formularios 210 y 400, Llenado de cuadro auxiliar de pólizas de internación, otros.

De la misma forma se abordaron actividades como revisión de facturas de compras-ventas, organización de carpetas impositivas, elaboración de cuadros auxiliares con clasificación de cuentas contables, impresión de las presentaciones y declaraciones, elaboración de cuadro auxiliar de pólizas de internación y participación de la Declaración al Ministerio de trabajo.

En el acápite anexo se puede verificar las evidencias de los resultados logrados.

## CAPÍTULO 5

### 5 CONCLUSIONES Y RECOMENDACIONES

#### 5.1 Conclusiones

Una vez finalizando el Internado Rotatorio llego a la conclusión de que son etapas de vital importancia y muy necesarias en esta última parte de nuestra formación.

Luego de realizar las prácticas laborales se pudo observar que las habilidades y conocimiento del estudiante, tanto que la formación es parte del trabajo cotidiano y ayuda a ver los objetivo alcanzados.

El internado brinda la posibilidad de adquirir nuevas experiencias y destrezas, así como el fortalecimiento de los conocimientos previos. Sirvió para el fortalecimiento en las actividades ámbito tributario impositivo del área de contabilidad, la presentación de planillas al ministerio de trabajo en el área de Recursos Humanos y poder ver un poco del tema aduanero.

He adquirido nuevas experiencias y conocimientos teóricos, prácticos y consideramos que son de gran importancia por ser la última etapa de nuestra formación profesional.

Se concluyó exitosamente el Internado Rotatorio gracias a la dedicación con la institución, así también con el apoyo del personal que labora en la empresa Import. Export. Ronbol S.R.L.

#### **Lecciones aprendidas durante el ciclo del Internado Rotatorio**

- Adquisición de nuevos conocimientos, aptitudes, habilidades y destrezas para el desarrollo a lo largo de la carrera de Contaduría Pública.
- Toma de decisiones y solución a dificultades presentadas
- Trabajo en equipo
- Mejora de habilidades y destrezas en situación de problemas impositivos, ministerio de trabajo y aduanero.
- Confianza e independencia en la ejecución de actividades de contabilidad.

## 5.2 Recomendaciones

- Se recomienda mantener el convenio existente entre la Profesional Independiente (Import. Export. Ronbol SRL) y la Universidad Amazónica de Pando.
- Se debe elaborar una programación de las actividades que el interno debe realizar en cada área de la Entidad, especialmente en las rotaciones, que es donde el interno se siente desorientado y su participación es mayormente pasiva.
- Para las autoridades de nuestra Universidad, realizar visitas periódicas a los internos, para ver como es el desempeño de los mismos y tratar de mejorar cada día más.
- Es importante que los estudiantes de Internado Rotatorio actualicen sus conocimientos para desarrollar su capacidad de trabajo para el bienestar de la entidad.

## Referencia

- Aduanas, R. I. (11 de agosto de 2000). Infoleyes. Recuperado de <https://bolivia.infoleyes.com/articulo/34880>
- Alegra. (2021). Alegra.com. Recuperado de <https://ayuda.alegra.com/es/c%C3%B3mo-crear-una-factura-de-compra-a-proveedores>
- Bolivia, A. N. (19 de Diciembre de 2013). Buenastareas. Recuperado de <https://www.buenastareas.com/ensayos/Aduana-Nacional-De-Bolivia>.
- Bolivia, T. y. (2022). oeibolivia.org. Recupearado de <https://oeibolivia.org/ministerio-trabajo>.
- Boliviaimpuesto.com. (11 de Noviembre de 2019). Recuperado de Boliviaimpuesto.com. <https://boliviaimpuestos.com/formulario-210-iva-exportadores/>
- Caceres, R. (1 de Marzo de 2017). boliviaimpuesto.com. boliviaimpuesto.com: Recuperado de <https://boliviaimpuestos-com.cdn.ampproject.org/v/s/boliviaimpuestos.com>.
- Caceres, Roberto. (8 de octubre de 2019). Boliviaimpuesto.com. Recuperado de <https://boliviaimpuestos.com/impuesto-las-transacciones-it/>
- Caceres, Roberto. (25 de junio de 2021). Boliviaimpuesto.com. Recuperado de <https://boliviaimpuestos.com/formulario-400/>
- Conceptodefinicion. (18 de abril de 2019). conceptodefinicion.net. Recuperado de <https://conceptodefinicion.net/definicion-de-danfe/>
- ConsultaBolivia. (s.f.). Boliviaconsulta.com. Recuperado de <https://boliviaconsulta.com/servicio-de-impuestos-nacionales-bolivia/>
- DELSOL. (s.f.). SOFTWARE DELSOL. SOFTWARE DELSOL: Recuperado de <https://www.sdelsol.com/glosario/tributario/>
- Economipedia. (s.f.). Economipedia. Economipedia: Recuperado de <https://economipedia.com/definiciones/derecho-tributario.html>

- Eloi, L. (10 de diciembre de 2019).mainoblog. Recuperado de <https://blog.maino.com.br/du-e/>
- Emprendedores. (2022). Emprendedores. Recuperado de <https://ce.entel.cl/emprendedores/articulos/planilla-de-sueldos/>
- Euroinnova. (7 de julio de 2022). Euroinnova international online. Recuperado de <https://www.euroinnova.edu.es/blog/que-son-los-documentos-mercantiles>
- Fontes, F. F. (16 de diciembre de 2019). Teavise! Recuperado de <https://blog.teavise.cl/registro-compra-venta-que-son-sii/>
- Gil,S.(2022).Economipedia. Recuperado de <https://economipedia.com/definiciones>.
- Impuesto. (2022). Reglamento declaraciones juradas. IMPUESTO, 1.
- Juridica, U. d. (22 de agosto de 2019). *Zofracobija.gob*. Recuperado de <https://www.zofracobija.gob.bo/wp-content/uploads/2019/10/manual-de-procedimientos-elaboracion-polizas-de-internacin-zofracobija-resol-direc-rdz-010-2019-de-22-08-2019.pdf>
- LLamas, J. (19 de abril de 2020). *Cuentascontable Economipedia.com*. Recuperado de <https://economipedia.com/definiciones/cuentas-contables.html>
- Nubex.(s.f.).*Numbex*. Recuperado de <https://nubex.com.co/factura-de-venta-definicion>.
- Paez,G.(2022).*Economipedia*.Recuperado de <https://economipedia.com/> /carta-porte.
- Paredes, R. (2021). *LAW FIRM* . Recuperado de <https://www.rigobertoparedes.com/es/abogados-expertos-impuestos-bolivia/>
- Roberto Caceres. (1 de octubre de 2022). *Boliviaimpuesto.com* . Recuperado de <https://boliviaimpuestos.com/que-es-el-siat-en-linea/>
- Roldan, P. N. (2022). *Economipedia*. Recuperado de <https://economipedia.com/definiciones/impuesto.html>

Ruano,A.(10 de Diciembre de 2020). *Servicios de Transporte*. Recuperado de <https://www.sertrans.es/transport-demercancia/que-es-una-zona-franca-que-tiene-para-las-empresas>

Salazar, A. (2021). *Monografias*. Monografias: Recuperado de <https://www.monografias.com/trabajos84/impuestos-bolivia/impuestos-bolivia>

Salud, C. N. (2022). *Caja Nacional de Salud*. Recuperado de <http://cns.techgenelu.com/index.php/mision-y-vision/#>:

ZofraCobija. (13 de noviembre de 2022). *Zofracobija.gob.bo*. Recuperado de [https://www.zofracobija.gob.bo/beneficios\\_que\\_brindamos/](https://www.zofracobija.gob.bo/beneficios_que_brindamos/)

# ANEXOS

## Anexo 1 Fotografías

### Revisión de facturas de compras físicas



Figura 2. Revisión de factura de Compras



Figura 3. Revisión de facturas de compra

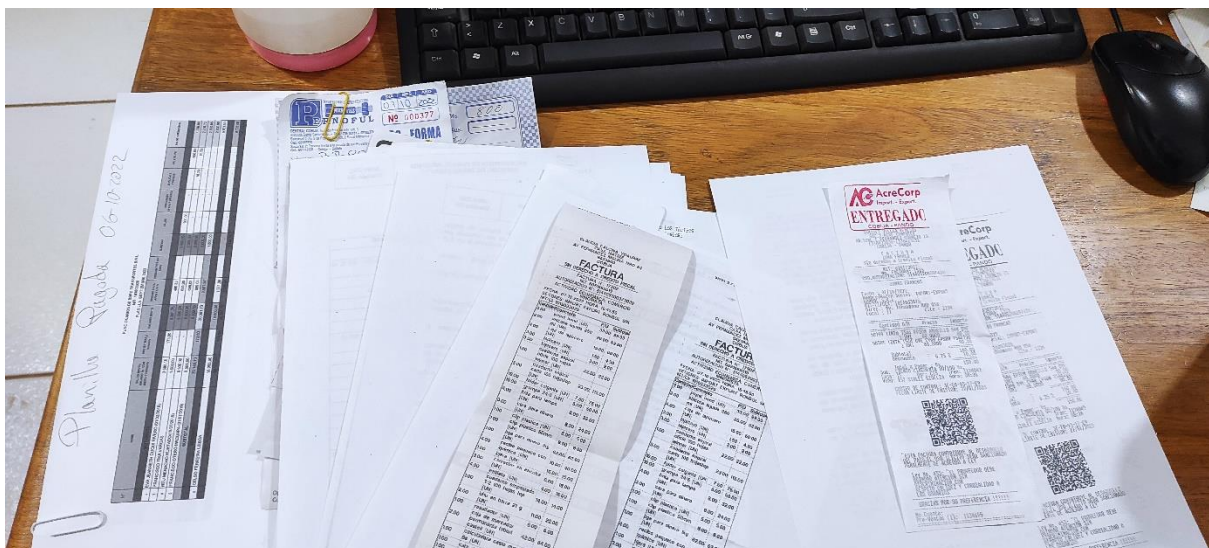

Figura 4. Registro de facturas de compras

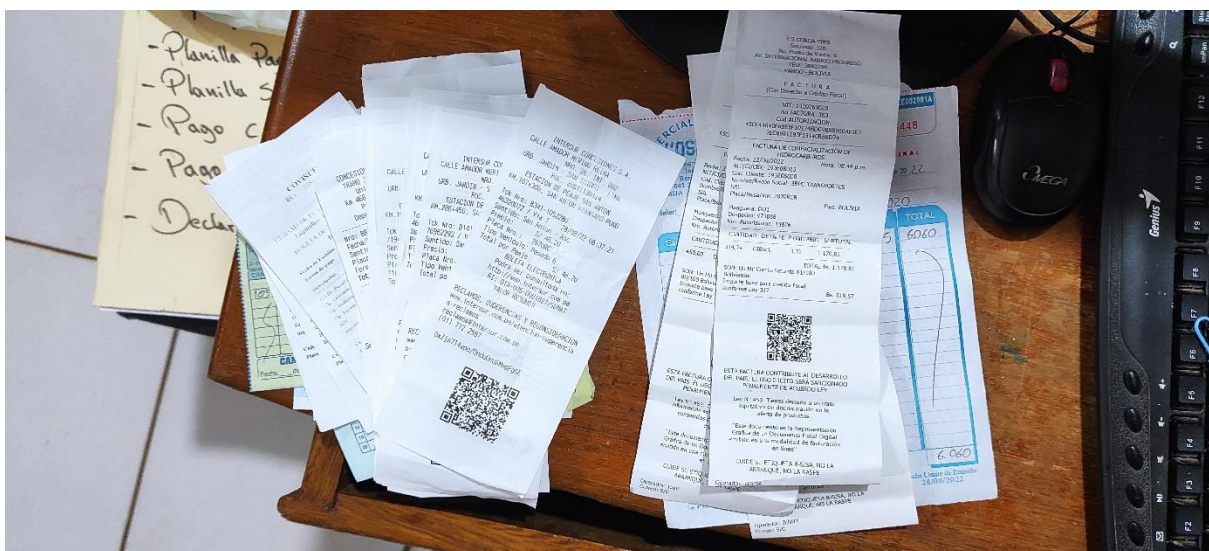

Figura 5. Registro de facturas de compras

## Registro de facturas de compras

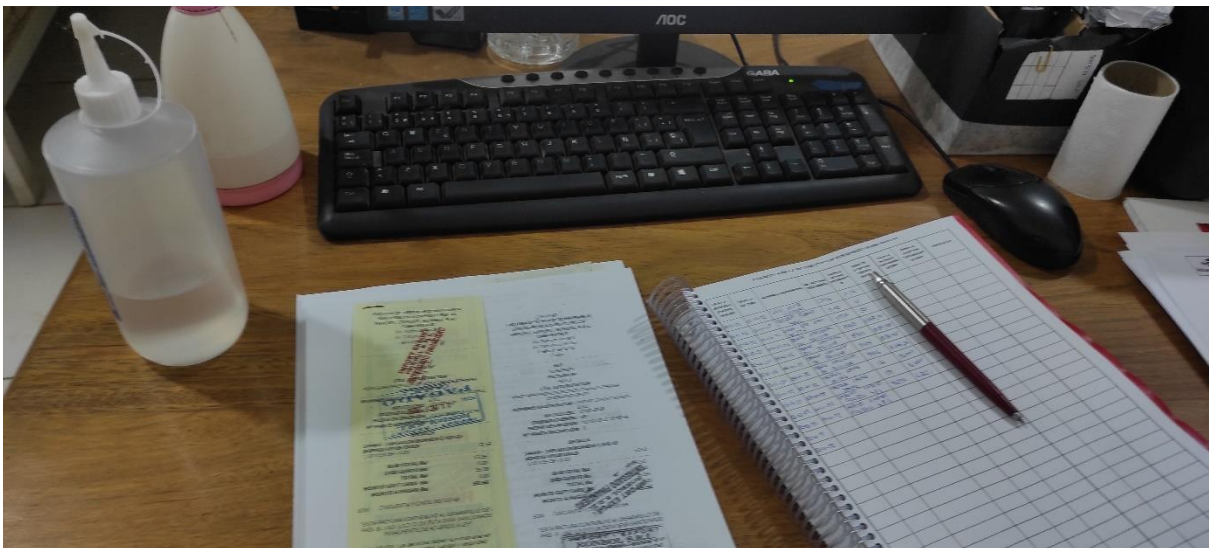

Figura 6. Registro en Excel de facturas de compras

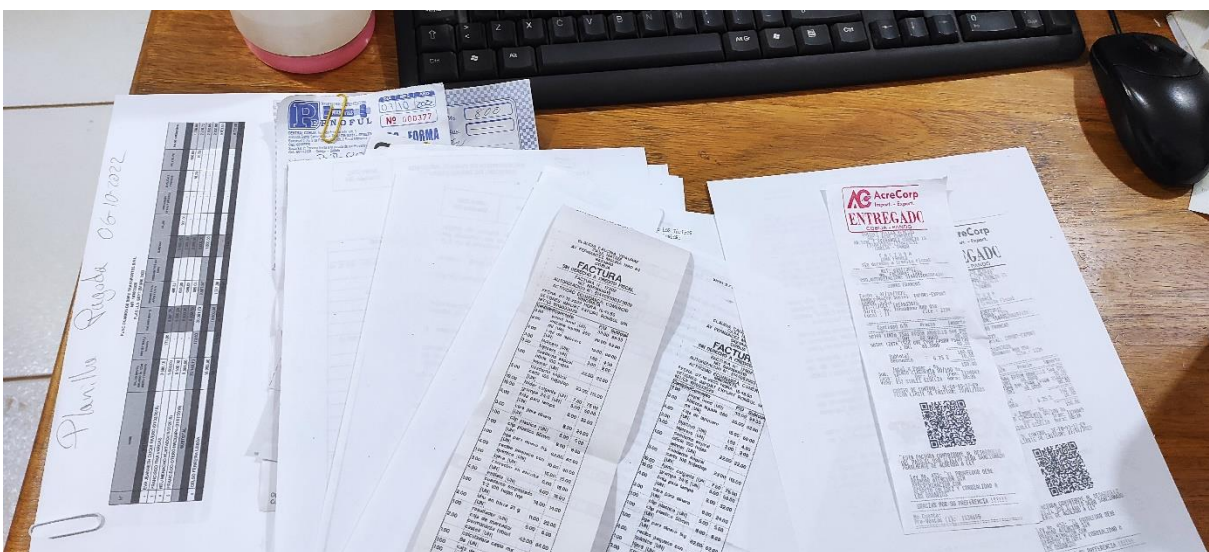
### Llenado del libro de compra

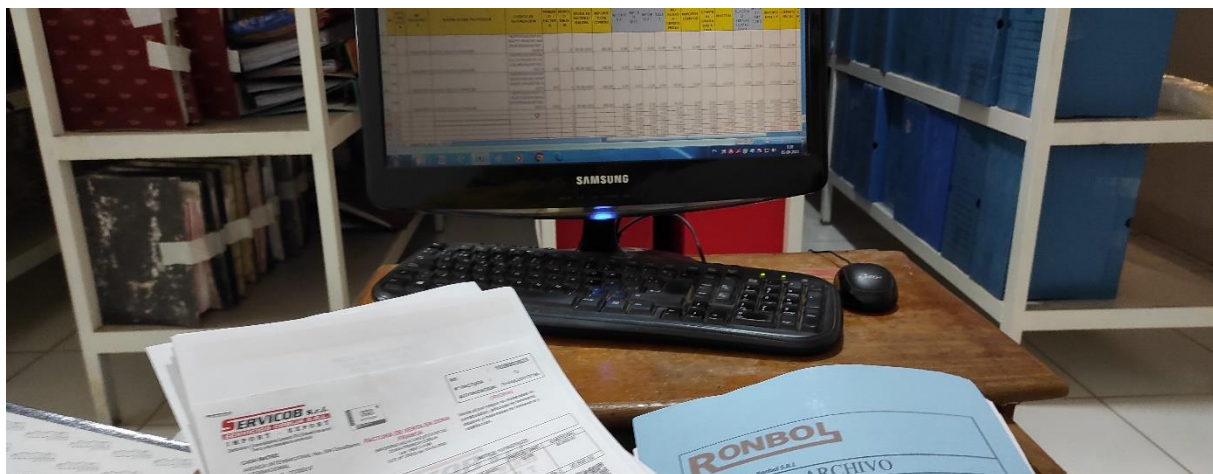

Figura 7. Impresión de facturas de compras

RONBOL		LIBRO DE COMPRAS IVA																				
MIS: JUNIO		AÑO: 2022										NET: 1891683025										
DIRECCIÓN: Av. Tabacalera 9 88																						
Nº	ESTR. CIRC. ACCION	PROVEEDOR	RAZON SOCIAL PROVEEDOR	CORREO ELECTRONICO	NIT	NIT	FECHA DE FACTURA	IMPORTE TOTAL COMPRA	IMPORTE IVA	IMPORTE NETO	TASA IVA	CHEQUE SELECCIONADO	IMPORTE CREDITO	IMPORTE COMPRA EN CASH	IMPORTE CREDITO EN CASH	DESCRIPCION DE BIENES	IMPORTE BASE DE IMPORTE CREDITO	IMPORTE CREDITO EN CASH	IMPORTE CREDITO EN CASH	IMPORTE CREDITO EN CASH	IMPORTE CREDITO EN CASH	
281	1	100665007	BISA SEGUROS Y REASEGUROS S.A	453001850240974	0899844784436897	4492440018243091	07/06/2022	288.80	0.00	288.80	0.00	0.00	0.00	0.00	0.00	288.80	0.00	0.00	288.80	27.14	0	0
282	1	109915507	BISA SEGUROS Y REASEGUROS S.A	453001850240974	0899844784436897	4492440018243091	07/06/2022	288.80	0.00	288.80	0.00	0.00	0.00	0.00	0.00	288.80	0.00	0.00	288.80	27.14	0	0
283	283	12502054019	CESLO FERRETERIA LISBOA	010101105946101	010101105946101	010101105946101	07/06/2022	280.000	0.00	280.000	0.00	0.00	0.00	0.00	0.00	280.000	0.00	0.00	280.000	0.00	0.00	0.00
289	284	13562320014	LUCIO WILCA CONDORI	252412282291180	07419	010101105946101	07/06/2022	190.000	0.00	190.000	0.00	0.00	0.00	0.00	0.00	190.000	0.00	0.00	190.000	0.00	0.00	0.00
290	290	140364070	SERGIO CASTILLO HILGUEIRO	252412282291180	07419	010101105946101	07/06/2022	14.000	0.00	14.000	0.00	0.00	0.00	0.00	0.00	14.000	0.00	0.00	14.000	0.00	0.00	0.00
291	291	13562320014	LUCIO WILCA CONDORI	252412282291180	07419	010101105946101	07/06/2022	14.000	0.00	14.000	0.00	0.00	0.00	0.00	0.00	14.000	0.00	0.00	14.000	0.00	0.00	0.00
292	292	13562320014	LUCIO WILCA CONDORI	252412282291180	07419	010101105946101	07/06/2022	14.000	0.00	14.000	0.00	0.00	0.00	0.00	0.00	14.000	0.00	0.00	14.000	0.00	0.00	0.00
293	293	13562320014	LUCIO WILCA CONDORI	252412282291180	07419	010101105946101	07/06/2022	14.000	0.00	14.000	0.00	0.00	0.00	0.00	0.00	14.000	0.00	0.00	14.000	0.00	0.00	0.00
294	294	1029269000	E.S. COMIA YPA	248412281221180	08463	010101105946101	07/06/2022	300.000	0.00	300.000	0.00	0.00	0.00	0.00	0.00	300.000	0.00	0.00	300.000	0.00	0.00	0.00
295	295	1029993000	SERVICIOS COMIA S.R.L.	248412281221180	08463	010101105946101	07/06/2022	300.000	0.00	300.000	0.00	0.00	0.00	0.00	0.00	300.000	0.00	0.00	300.000	0.00	0.00	0.00
296	296	1029993000	SERVICIOS COMIA S.R.L.	248412281221180	08463	010101105946101	07/06/2022	300.000	0.00	300.000	0.00	0.00	0.00	0.00	0.00	300.000	0.00	0.00	300.000	0.00	0.00	0.00
297	297	4378978012	BALBUENA CASO WILMA	252412282291180	07419	010101105946101	07/06/2022	300.000	0.00	300.000	0.00	0.00	0.00	0.00	0.00	300.000	0.00	0.00	300.000	0.00	0.00	0.00
298	298	1390220504	MATIMOS S.R.L.	252412282291180	07419	010101105946101	07/06/2022	300.000	0.00	300.000	0.00	0.00	0.00	0.00	0.00	300.000	0.00	0.00	300.000	0.00	0.00	0.00
299	299	140364070	SERGIO CASTILLO HILGUEIRO	252412282291180	07419	010101105946101	07/06/2022	14.000	0.00	14.000	0.00	0.00	0.00	0.00	0.00	14.000	0.00	0.00	14.000	0.00	0.00	0.00
300	300	15704426012	ALBERTO HUACOTA YESICA	252412282291180	07419	010101105946101	07/06/2022	14.000	0.00	14.000	0.00	0.00	0.00	0.00	0.00	14.000	0.00	0.00	14.000	0.00	0.00	0.00
301								951183000	0.00	951183000	0.00	0.00	0.00	0.00	0.00	951183000	0.00	0.00	951183000	0.00	0.00	0.00

Figura 8. Llenado del libro de compra

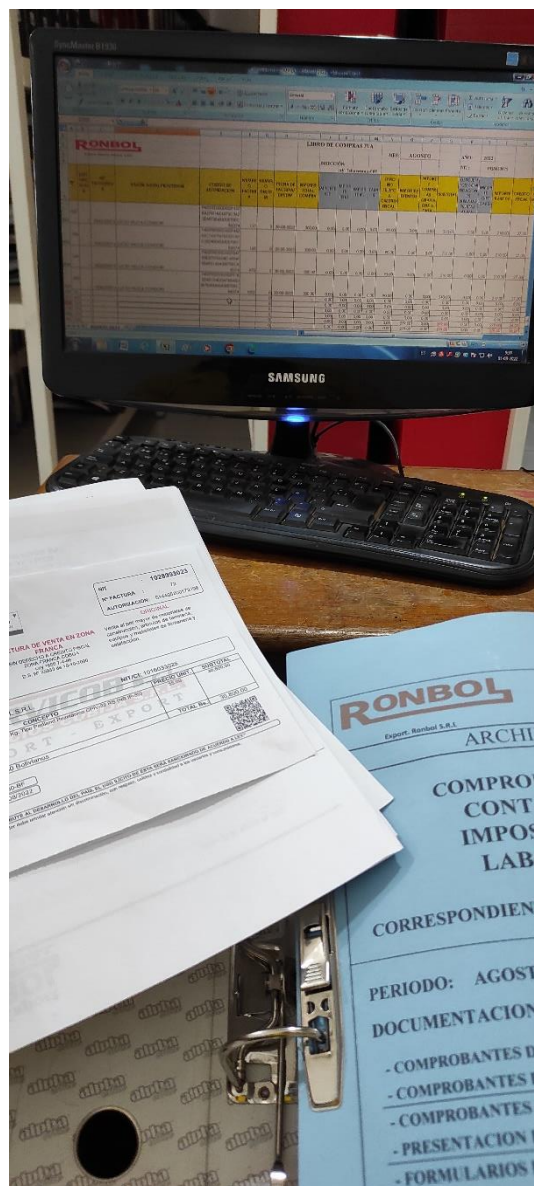
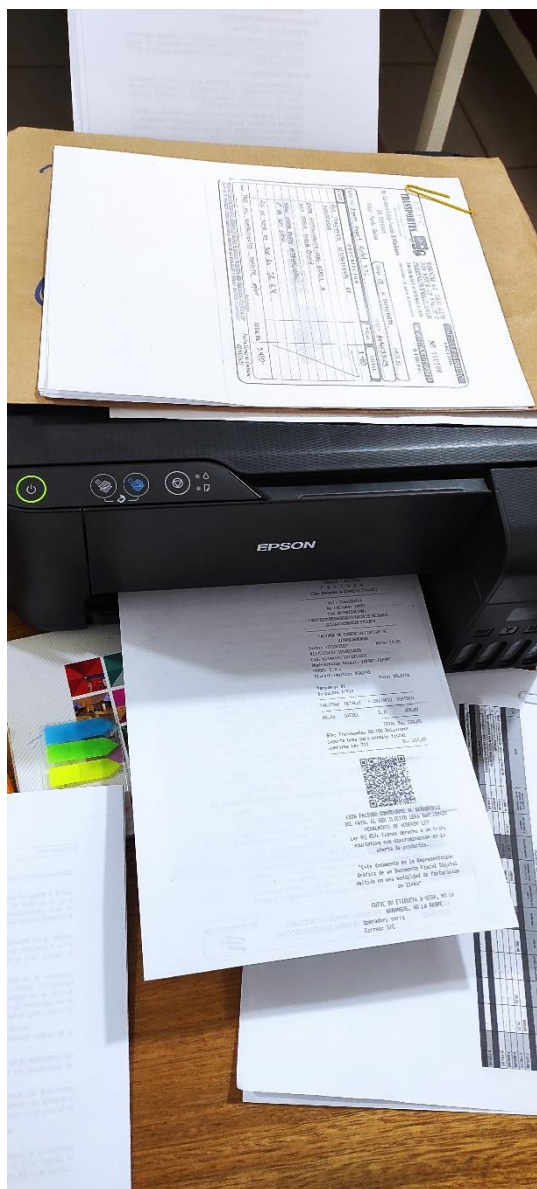

Figura 9. Llenado del libro de compra

## Revisión del libro de compras

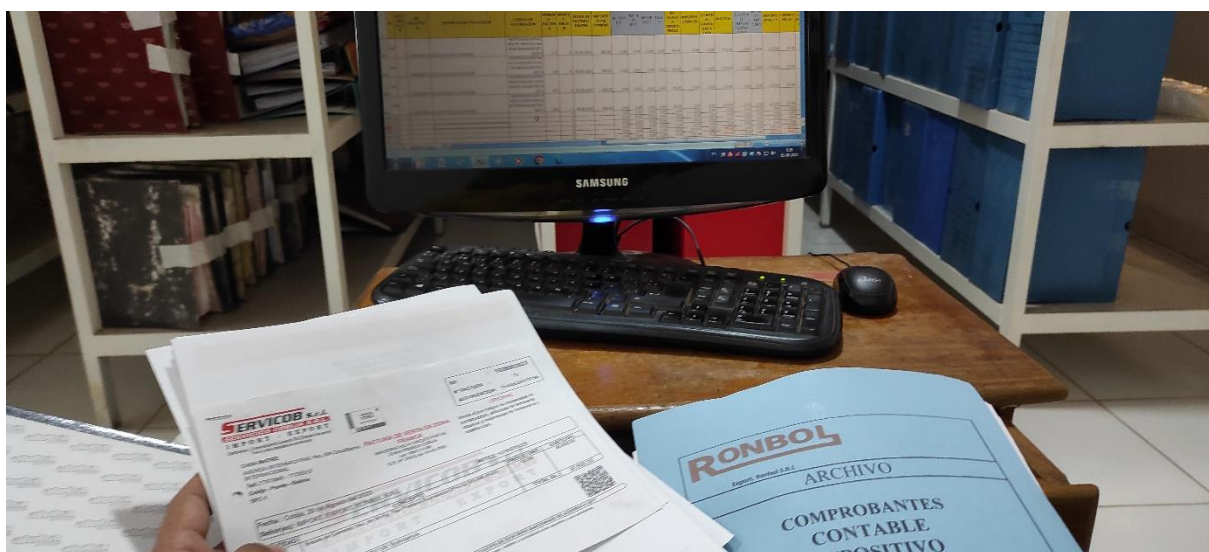

Figura 10. Revisión del libro de compra físico

## Revisión de Formulario 210 IVA-Exportadores y 400 IT

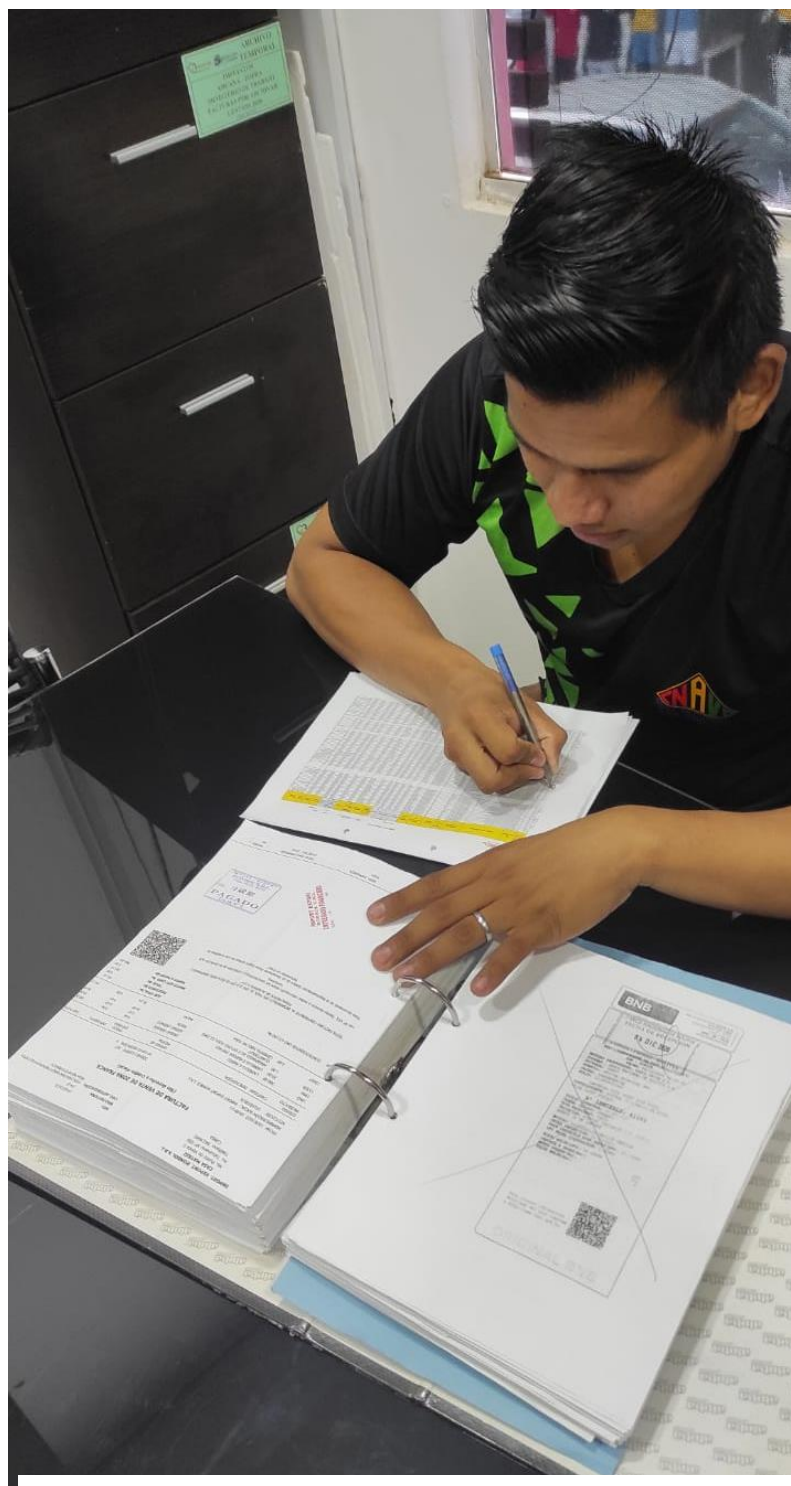
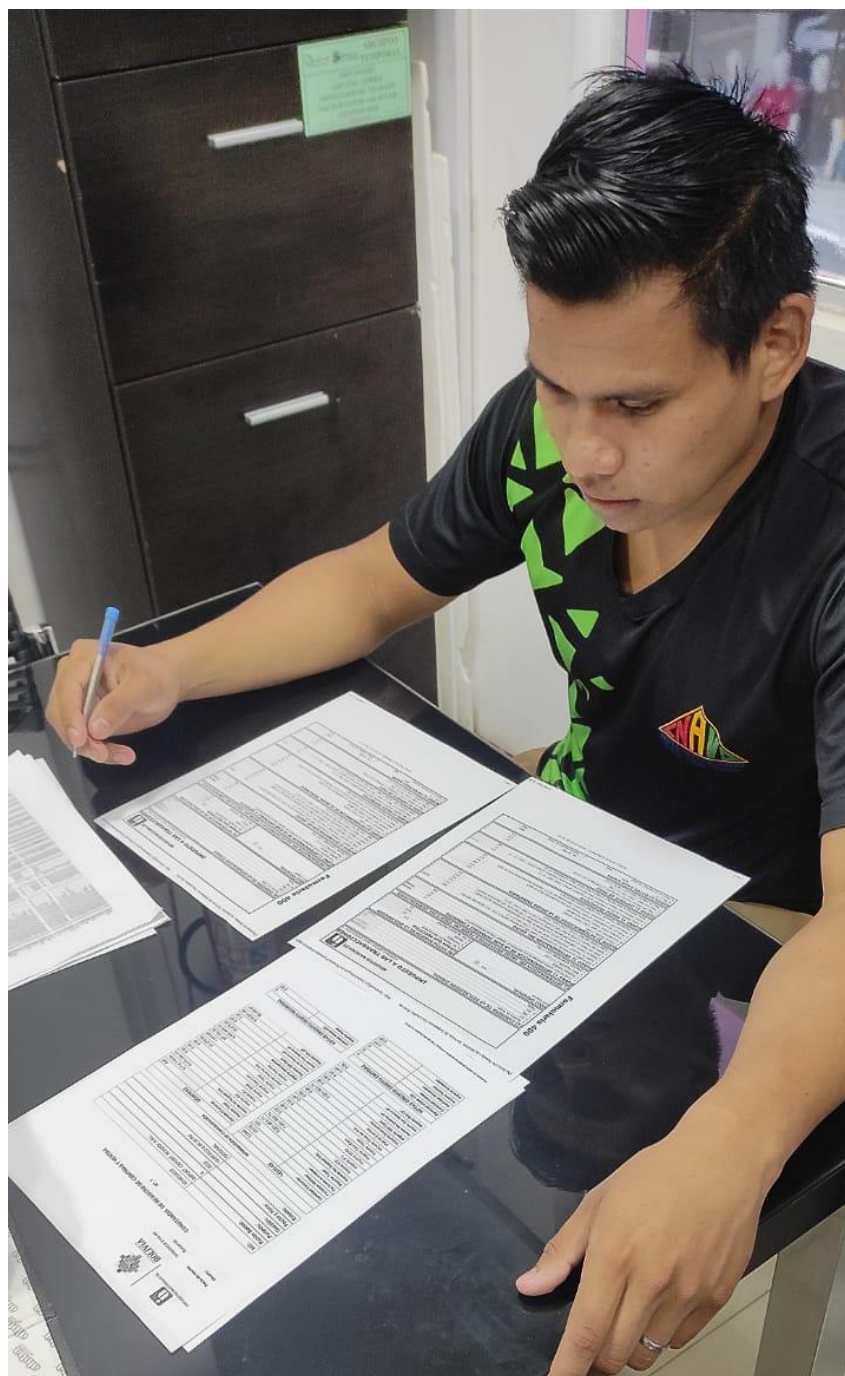

*Figura 11.* Revisión de Declaraciones Jurada

## Archivado del libro de compras



Figura 12. Archivado del libro de compra

## Archivado de Carpeta de cuentas contable; Compras y Gastos operativo



Figura 13. Archivado en diferentes carpetas facturas de compras

**Registro del cuadro auxiliar de Pólizas de Internación;**

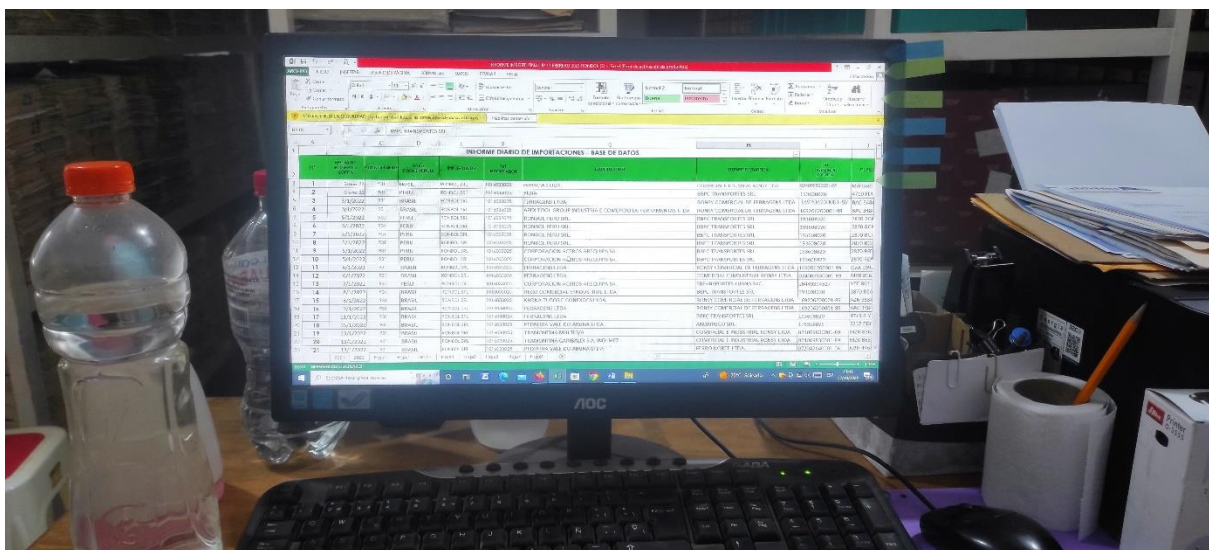

*Figura 14.* Registro del cuadro auxiliar de pólizas

**Archivo de Pólizas de Internación**



*Figura 15.* Archivado de pólizas



## Documentación de cuadro auxiliar Pólizas de Internación



Aduana Nacional Tu eres la diferencia		PARTE DE RECEPCIÓN DE MERCANCIAS			PRM PRM-2022-931-16976 Hoja: 1 / 1																													
<b>A. Datos Generales</b>																																		
A1. N° Parte de recepción PRM-2022-931-16976	A2. N° de manifiesto de carga BR563600821	A3. N° de registro del manifiesto MI-2022-921-25909	A4. N° Documento de embarque BR563601153	A5. Origen de las mercancías BRASIL																														
A6. Fecha y hora de arribo 18/01/2022 09:30	A7. Fecha y hora de conclusión de tránsito 18/01/2022 09:30	A8. Fecha y hora de recepción 18/01/2022 15:09	A9. Aduana de recepción 931 - ZONA FRANCA COMERCIAL E INC	A10. Punto de control destino																														
A11. Documento relacionado (DZF)	A12. Documento relacionado (R) DZF1-2022-931-102	A13. Modalidad de transporte TRANSPORTE CARRETERO																																
<b>B. Datos de los Operadores:</b>																																		
Tipo operador	Tipo de documento	N° de Documento	Nombre o Razón Social	Domicilio, Ciudad, País, Teléfono, Correo electrónico		OEA																												
B1. Transportador Emisor	RTE	1692062000189	RONSY COMERCIAL DE FERRAGENS LTDA	LIBERDADE, 390, AMAZONAS, RIO BRANCO, BRASIL, +55 6835466010		NO																												
B2. Transportador Propietario	RTE	1692062000189	RONSY COMERCIAL DE FERRAGENS LTDA	LIBERDADE, 390, AMAZONAS, RIO BRANCO, BRASIL, +55 6835466010		NO																												
B3. Destinatario	NIT	1016033025	IMPORT. EXPORT. RONBOL S.R.L.	TAHUJAMANI, 59, 11 DE OCTUBRE, COBUIA, BOLIVIA, 8423645, ronbol330@yaho.com		NO																												
B4. Concesionario/Operador de depósito	NIT	1015913022	ZONA FRANCA DE COBUIA	CARRETERA COBUIA A PORVENIR, 6X, COBUIA, COBUIA, BOLIVIA, 8422858, machofracob@gnail.com		NO																												
<b>C. Datos del arribo de las mercancías</b>																																		
C1. N° placa / patente o matrícula BAC3484	C2. Acondicionamiento de la mercancía SUELTA		C3. N° Contenedor(es)																															
<b>D. Datos de ingreso y ubicación de las mercancías</b>																																		
D1. Tipo de carga CARGA PARA ZONA FRANCA	D2. Tratamiento CUSTODIA DE MERCANCIAS		D3. Modalidad del régimen		D4. Tipo de custodia ZONA FRANCA																													
D5. Almacén/Área ZF	D6. Denominación AREA DE ZONA FRANCA		D7. Sección ZONA FRANCA		D8. Emisión del PRM CON DESCARGA																													
<b>E. Control de descarga y recepción en almacén.</b>																																		
Descripción de la mercancía: 806 VOLUMES CONTENIDO: PORCA BARBOLETA, ARRUELA INOX, BARRA C/ SER, C/ PARAFUSO TE SX, ARRUELA PRESAO, PARAFUSO FRANCES, RESORTE DE REPULSA, RESORTE C/ SER, PARAFUSO CL SI AC, CHUMBADOR C/ B GONZO AC, PITA DUPLA FACE, CABO FLEXIVEL - SIL, CONFORME DESCRITO EN LA FACTURA COMERCIAL N° 00007/2022.					<b>Tipo de embalaje manifestado</b> PC - PIEZA/PAQUETE O TIPOS VARIADOS																													
					Cantidad manifestada	Peso manifestado																												
					806	14200																												
<table border="1"> <thead> <tr> <th>Tipo de embalaje recibido</th> <th>Cantidad Recibida</th> <th>Peso [kg.] Recibido</th> <th>Peligroso</th> <th>Tipo embalaje desagrupado</th> <th>Cantidad Desagrupada</th> <th>Ubicación (N° Chasis)</th> </tr> </thead> <tbody> <tr> <td>ALM-ZF CT - CAJA DE CARTON</td> <td>806</td> <td>14200</td> <td></td> <td></td> <td>806</td> <td>1 A 1</td> </tr> <tr> <td colspan="7" style="text-align: center;"><b>TOTALES:</b></td> </tr> <tr> <td></td> <td>806</td> <td>14200</td> <td></td> <td></td> <td>806</td> <td></td> </tr> </tbody> </table>							Tipo de embalaje recibido	Cantidad Recibida	Peso [kg.] Recibido	Peligroso	Tipo embalaje desagrupado	Cantidad Desagrupada	Ubicación (N° Chasis)	ALM-ZF CT - CAJA DE CARTON	806	14200			806	1 A 1	<b>TOTALES:</b>								806	14200			806	
Tipo de embalaje recibido	Cantidad Recibida	Peso [kg.] Recibido	Peligroso	Tipo embalaje desagrupado	Cantidad Desagrupada	Ubicación (N° Chasis)																												
ALM-ZF CT - CAJA DE CARTON	806	14200			806	1 A 1																												
<b>TOTALES:</b>																																		
	806	14200			806																													
<b>F. Control de conformidad</b>																																		
F1. Observaciones del responsable de almacén																																		
F2. Observaciones de Aduana Observaciones al arribo:																																		
<b>G. TOTALES DE LA RECEPCIÓN</b>																																		
G1. Manifestado		G2. Recibido			G3. Sobrante		G4. Faltante																											
Cantidad 806	Peso 14200	Cantidad 806	Peso 14200	Cantidad desagrupada 806	Cantidad 0	Peso 0	Cantidad 0	Peso 0																										
<b>H. Actuaciones</b>																																		
H1. Firma concesionario			H2. Firma Aduana			H3. Código de seguridad																												
																																		
*Transcrito en los 90 días calendario a partir de la fecha de recepción de la(s) mercancía(s) a depósito temporal, el Declarante o Consignatario no presente la Declaración de Mercancías de Importación o no la(s) hubiera retirado, la(s) misma(s) serán declarada(s) en abandono tácito, en aplicación del Art. 117 LGA y Art. 275 RLGA.*																																		

Figura 17. Fotografía parte de recepción de mercadería





<b>MIC/DTA</b> <b>Manifesto Internacional de Carga Rodoviária/Declaração de Trânsito Aduaneiro</b> Manifesto Internacional de Carga por Carretera/Declaración de Tránsito Aduaneiro			
<b>1 Nome e endereço do transportador/Nombre y domicilio del portador</b>  RONSY COMERCIAL DE FERRAGENS LTDA AV. AMAZONAS N.390 - BAIRRO: LIBERDADE EPITACIOLANDIA - ACRE - BRASIL CNPJ: 16.920.620/0001-89		<b>3 Trânsito Aduaneiro</b> <input checked="" type="checkbox"/> Sim <input type="checkbox"/> Não	<b>4 Nº</b> BR 5636 00821
<b>2 Cadastro Geral de Contribuinte/Rol de contribuyente</b> 16.920.620/0001-89 DOC. DE IDONEIDAD: 5636		<b>6 Folha/Hoja</b> 001/001	<b>8 Data de Emissão/Fecha de Emisión</b> 12/01/2022
<b>7 Alfândega, cidade e país de partida/Aduana, ciudad y país de partida</b> EPITACIOLANDIA - ACRE - BRASIL			
<b>8 Cidade e país de destino final/Ciudad y país de destino final</b> ZONA FRANCA DE COBIJA - BOLIVIA		<b>16 Caminhão substituto/Nombre e endereço do proprietário</b> CAMION SUBSTITUTO: Nombre y domicilio del propietario <b>25909</b>	
<b>9 Caminhão original/Nombre e endereço do proprietário</b> CAMIÓN ORIGINAL: Nombre y domicilio del propietario RONSY COMERCIAL DE FERRAGENS LTDA. AV. AMAZONAS N.390 - BAIRRO LIBERDADE - EPITACIOLANDIA - ACRE - BRASIL		<b>10 Cadastro Geral de Contribuinte</b> Rol de contribuyente 16.920.620/0001-89	<b>11 Placa do caminhão</b> Placa del camion BAC3484
<b>12 Marca e Número</b> Marca y Numero VOLVO C.ABERTA 93KP051C3FE155674		<b>13 Capacidade de tração(t.)</b> Capacidad de arraste(t.) 22,0 TON	<b>15</b> <input type="checkbox"/> Semi-reboque <input type="checkbox"/> Reboque Semiremoloute Remoloute Placa:
<b>20</b> 2015		<b>21 Ano/Año</b>	<b>22</b> <input type="checkbox"/> Semirre-boque <input type="checkbox"/> Reboque Semiremoloute Remoloute Placa:
<b>23 N.º do Conhecimento</b> N.º Carta de porte BR 5636 01153	<b>24 Alfândega de destino</b> Aduana de destino ZONA FRANCA - COBIJA - BOLIVIA		<b>33 Remetente/Remitente</b> RONSY COMERCIAL DE FERRAGENS LTDA. AVENIDA AMAZONAS, Nº 390 LIBERDADE, CEP: 69934-000 CNPJ 16.920.620/0001-89 EPITACIOLANDIA - ACRE - BRASIL
<b>25 Moeda/Moneda</b> 220	<b>26 Origem das mercadorias</b> Origen de las mercancías BRASIL		<b>34 Destinatário/Destinatarío</b> IMPORT. EXPORT. RONBOL. S.R.L. NIT - 1016033025 AV. TAHUAMANU Nº 58 - BARRIO 11 DE OCTUBRE, ZONA FRANCA DE COBIJA - BOLIVIA
<b>27 Valor FOT</b> Valor FOT 23.172,01	<b>28 Frete em US\$.</b> Flete en Us\$ 300,00	<b>29 Seguro em US\$.</b> Seguro en Us\$	<b>35 Consignatário/Consignatario</b> IMPORT. EXPORT. RONBOL. S.R.L. NIT - 1016033025 AV. TAHUAMANU Nº 58 - BARRIO 11 DE OCTUBRE, ZONA FRANCA DE COBIJA - BOLIVIA
<b>30 Tipos de Volumes</b> Tipos de bultos OUTROS	<b>31 Quant. volumes</b> Cantidad de bultos 806	<b>32 Peso Bruto (kg)</b> Peso bruto (kg) 14.200,00	<b>36 Documentos anexos/Documentos anexos</b> NOTA FISCAL N.000.487.035 SERIE 2, FATURA COMERCIAL N. 00007/2022 MIC DTA BR 5636 00821 CRT BR 5636 01153 DU-E 22BR000057085-9. <b>DZFI-2022-931-102</b>
<b>37 Marca e números dos volumes, descrição das mercadorias</b> Marcas y numeros de los vultos, descripción de las mercancías 806 VOLUMES CONTENDO: PORCA BORBOLETA, ARRUELA INOX, BARRA CISER, CJ PARAFUSO TE SX, ARRUELA PRESSAO, PARAFUSO FRANCES, REBITE DE REPUXO, REBITE CISER, PARAFUSO CL SI AC, CHUMBADOR CBC, CJ GONZO AC - CISER, FITA DUPLA FACE, JOELHEIRA PROTECAO - WORKER, IGOFLX FACHADA, SIKA 1, SIKA IMPERSIKA, SIKA IGOL ECOASFALTO, SIKA FITA MULTIUSO, SIKA MULTISEAL, SIKA TOP 107, SIKADUR ; SIKA, SOQUETE DE TORCAO - MAKITA, DESEMPENADEIRA ACO - METALURGICA, LAMINA P/ROCAD - COLLINS, CABO FLEXIVEL PP, CABO RIGIDO, CABO FLEXIVEL - SIL, XADREZ EM PO - VONDER, PORTA ELETRODO - CARBOGRAFITE, CONFORME DESCRITO NA NOTA FISCAL N.000.487.035 SERIE 2, E FATURA COMERCIAL N. 00007/2022.			
<b>39 Assinatura e carimbo do transportador/Firma y sello del portador</b>  Ediane Oliveira REPRESENTANTE LEGAL RONSY COMERCIAL DE FERRAGENS LTDA EPITACIOLANDIA - ACRE - BRASIL CNPJ: 16.920.620/0001-89 11 32.412-47 Data/Fecha EPITACIOLANDIA-AC 12 DE JANEIRO DE 2022		<b>40 Nº DTA, rota e prazo de transporte</b> Nº DTA, ruta y plazo de transporte MOTORISTA: NEURIMAR FERREIRA DA COSTA CPF: 321.974.622-53	
		<b>41 Assinatura e Carimbo da Alfândega de partida</b> Firma y sello de la Aduana de partida  Aduana Nacional 16 ENE 2022 ADMINISTRACION FRONTERA COBIJA 921 BOLIVIA  Jose Maria Bustamante Bacerra TÉCNICO EN PROCESAMIENTO DE CONTRABANDO Y DISPOSICIÓN DE MERCANCIA GERENCIA REGIONAL LA PAZ ADUANA NACIONAL	

Figura 18. Fotografia Manifesto de carga

**Carta Porte Internacional por Carretera**  
**Conhecimento de Transporte Internacional de Carga**

O transporte realizado ao amparo deste Conhecimento de Transporte Internacional está sujeito às disposições do Convênio sobre o Contrato de Transporte e Responsabilidade Civil do Transportador no Transporte Internacional de Mercadorias, as quais anexam toda estipulação relativa às mesmas em prejuízo do remetente ou do consignatário.  
 El transporte realizado bajo esta Carta de Porte Internacional está sujeto a las disposiciones del Convenio sobre el Contrato de Transporte y la Responsabilidad Civil del porteador en el Transporte Terrestre Internacional de Mercaderías, las cuales anexam toda estipulación que sea en perjuicio de ellas perjuicio del remitente o del consignatario.

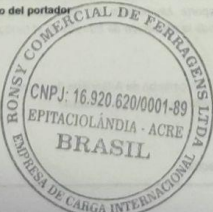
1 Nome e endereço do remetente/Nombre y domicilio del remitente		2 Nº <b>BR 5636 01153</b>	
3 Nome e endereço do transportador/Nombre y domicilio del porteador		3 Nome e endereço do transportador/Nombre y domicilio del porteador	
4 Nome e endereço do destinatário/Nombre y domicilio del destinatario		5 Lugar e país de emissão/Localidade e país de emissão	
6 Nome e endereço do Consignatário/Nombre y domicilio del consignatario		7 Lugar, país e data em que o transportador se responsabiliza pela mercadoria	
8 Notifica a:/Notificar a:		8 Lugar, país e prazo de entrega/Localidade, país e data de entrega	
9 Quantidade e categoria de volumes, marcas e números, tipo de mercadorias, containers e peças. Cantidad y clase de bultos, marcas y números, tipos de mercancía, contenedores y accesorios.		10 Porteadores sucessivos/Transportadores sucesivos	
11 806 VOLUMES CONTEUDO: PORCA BORBOLETA, ARRUOLA INOX, BARRA CISER, CJ PARAFUSO TE SX, ARRUOLA PRESSAO, PARAFUSO FRANCES, REBITE DE REPUXO, REBITE CISER, PARAFUSO CL SI AC, CHUMBADOR CBC, CJ GONZO AC - CISER, FITA DUPLA FACE, JOELHEIRA PROTECAO - WORKER, IGOLFLEX FACHADA, SIKA 1, SIKA IMPERSIKA, SIKA IGOL ECOASFALTO, SIKA FITA MULTIUSO, SIKA MULTISEAL, SIKA TOP 107, SIKADUR - SIKA, SOQUETE DE TORCAO - MAKITA, DESEMPEÑADEIRA ACO - METALURGICA, LAMINA P/ROCAD - COLLINS, CABO FLEXIVEL PP, CABO RIGIDO, CABO FLEXIVEL - SIL, XADREZ EM PO - VONDER, PORTA ELETRODO - CARBOGRAFITE, CONFORME DESCRITO NA NOTA FISCAL N.000.487.035 SERIE 2, E FACTURA COMERCIAL N. 00007/2022.		12 Peso bruto em kg Peso Bruto em kg <b>14.200,000</b>	
15 Gastos a pagar Gastos a pagar		13 Volume em m.cu Volumen en m.cu	
Valor Remetente Monto remitente		14 Valor/Valor Moeda/Moneda <b>23.172,01</b> <b>220</b>	
Moeda moneda		16 Declaração do valor das mercadorias Declaración del valor de las mercancías	
Valor Destinatário Valor Remetente <b>300,00</b>		17 Documentos anexos/Documents anexos	
Moeda moneda <b>220</b>		18 Instruções sobre formalidades de Alfândega Instrucciones sobre formalidades de aduana	
19 Valor do frete externo/Monto del flete externo		22 Declarações e observações Declaraciones y observaciones	
20 Valor do reembolso contra entrega/Monto del reembolso contra entrega		23 Nome e assinatura do destinatário ou seu representante Nombre y firma del destinatario o su representante	
21 Nome e assinatura do remetente ou seu representante Nombre e assinatura do remetente ou seu representante		24 Nome e assinatura do destinatário ou seu representante Nombre y firma del destinatario o su representante	
23 Nome, assinatura e carimbo do transportador ou seu representante Nombre, firma y sello del porteador o su representante		24 Nome e assinatura do destinatário ou seu representante Nombre y firma del destinatario o su representante	

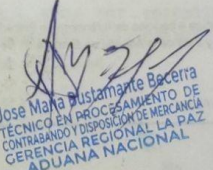
Edliane Oliveira  
 REPRESENTANTE LEGAL  
 RONSY COMERCIAL DE FERRAGENS LTDA  
 CNPJ: 16.920.620/0001-89  
 EPITACIOLANDIA - ACRE - BRASIL

IMPORT. EXPORT. RONSOL. S.R.L. NIT - 1016033025 AV. TAHUAMANU Nº 58 - BARRIO 11 DE OCTUBRE, ZONA FRANCA DE COBIJA - BOLIVIA

IMPORT. EXPORT. RONSOL. S.R.L. NIT - 1016033025 AV. TAHUAMANU Nº 58 - BARRIO 11 DE OCTUBRE, ZONA FRANCA DE COBIJA - BOLIVIA

EPITACIOLANDIA-AC 12 DE JANEIRO DE 2022

Figura 19. Fotografia Carta Porte Internacional



**GESTION 2022**

**POLIZA DE INTERNACION**  
LEY 571 DEL 12-10-83 y DSR N° 1871 DEL 23-01-2014

**N° 0406**



**ZOFRA COBIJA**  
CAMBIANDO TU FUTURO

<p>01 Razón Comercial o Personal</p> <p>02 NIT</p> <p>03 Domicilio</p> <p>04 Telefono</p> <p>05 Procedencia</p> <p>06 Fecha de ingreso a Zona Franca</p> <p>07 Nombre del proveedor</p> <p>08 Factura</p> <p>09 Pais de origen de la mercaderia</p> <p>10 Via de internación</p> <p>11 Valor FOB en USS</p> <p>12 Flete y Seguro en USS</p> <p>13 Total CIF Zofra Cobija en USS</p> <p>14 Equivalente en moneda nacional BS/Tipo Cambio</p> <p>15 Receptor / Tacha</p> <p>16 Medios</p> <p>17 Fecha de comprobación (Fecha Cierre)</p> <p>18 Cantidad y clase de bultos</p> <p>19 Descripción de la mercaderia</p> <p>20 Valor de internación en Bs</p> <p>21 Derecho Internación: Imponible segun DSR 1871</p> <p>22 Reposicion de Formulario</p> <p>23 N° de comprobante de deposito</p> <p>24 Forma de pago</p> <p>25 Observaciones</p>	<p><b>a) Individualización del Trámite</b></p> <p>IMPORT. EXPORT. RONBOL S.R.L</p> <p>1016033025</p> <p>AVENIDA TAHUAMANU, N° 58, ZONA 11 DE OCTUBRE, AV. TAHUAMANU LADO COSSMIL FRENTE AL PARQUE URBANO.</p> <p><b>b) Documentación que ampare el trámite</b></p> <p>Brasil</p> <p>16-01-2022</p> <p>RONSY COMERCIAL DE FERRAGENS LTDA</p> <p>00007/2022</p> <p>Brasil</p> <p>Terrestre (Usuario Zofra Cobija)</p> <p><b>c) Concepto de la mercaderia en trámite</b></p> <table style="width: 100%; border-collapse: collapse;"> <tr> <td style="width: 60%;"></td> <td style="text-align: right;">23.172,01</td> </tr> <tr> <td></td> <td style="text-align: right;">763,44</td> </tr> <tr> <td></td> <td style="text-align: right;">23.935,45</td> </tr> <tr> <td style="text-align: center;">6.96</td> <td style="text-align: right;">166.590,73</td> </tr> </table> <p><b>d) Comprobación y Aforo</b></p> <p>931-16976</p> <p>RONSY COMERCIAL DE FERRAGENS LTDA.</p> <p>2022-01-18</p> <p>806 - Otros.</p> <p>500 UN DE TUERCA BORBOLETA UNC 1/4 ZB - CISER 400 UN DE TUERCA BORBOLETA UNC 3/8 ZB - CISER 500 UN DE ARANDELA LISA INOX 5/8 POLIDO - CISER 600 UN DE BARRA CISER ROSCADA 1/2X1000 POLIDO - CISER 20 UN DE CINTA DOBLE FACE 19MMX2M TRANSPARENTE - WORKER 60 UN DE CINTA DOBLE FACE 12MMX2M TRANSPARENTE - WORKER 8 UN DE IGOFLEX FACHADA LATA 4.7KG - SIKA 2 UN DE IGOFLEX FACHADA LATA 20KG - SIKA SOQUETE PARA TUERCA MAGNÉTICO 8-65MM - MAKITA LLANA DE ACERO MAX 48X12 DENT METALURGICA, Y OTROS.</p> <p><b>e) Liquidación</b></p> <table style="width: 100%; border-collapse: collapse;"> <tr> <td style="width: 60%;"></td> <td style="text-align: right;">166.590,73</td> </tr> <tr> <td style="text-align: center;">( 5.00 %)</td> <td style="text-align: right;">8.329,54</td> </tr> <tr> <td></td> <td style="text-align: right;">50,00</td> </tr> <tr> <td></td> <td style="text-align: right; border-top: 1px solid black;">8.379,54</td> </tr> </table> <p><b>f) Constancia de pago</b></p> <p>2656640420</p> <p>Efectivo Banco Union</p>		23.172,01		763,44		23.935,45	6.96	166.590,73		166.590,73	( 5.00 %)	8.329,54		50,00		8.379,54
	23.172,01																
	763,44																
	23.935,45																
6.96	166.590,73																
	166.590,73																
( 5.00 %)	8.329,54																
	50,00																
	8.379,54																



Lic. José Garin Roman Salvatierra  
JEFE UNIDAD DE OPERACIONES  
ZOFRA COBIJA



Lic. José Luis Méndez Chaurara  
DIRECTOR GENERAL EJECUTIVO  
ZOFRA COBIJA

Lugar y Fecha: Cobi ja viernes, 21. enero 2022

Elaborado por : JORGE CUELLAR MOLINA

N° 3077250



  

Figura 20. Fotografía Póliza de Internación



RECEBEMOS DE RONSY COMERCIAL DE FERRAGENS LTDA OS PRODUTOS CONSTANTES NA NOTA FISCAL INDICADA AO LADO DATA DA EMISSÃO: 12/01/2022 VALOR TOTAL DA NOTA: 131.218,15		NF-E Nº 000.487.035 SÉRIE 2												
DATA DE RECEBIMENTO	IDENTIFICAÇÃO E ASSINATURA DO RECEBEDOR IMPORT EXPORT RONBOL S R L - NIT 1016033025	CPF/RG:												
 <b>Identificação do emitente</b> RONSY COMERCIAL DE FERRAGENS LTDA AV. AMAZONAS, 390 LIBERDADE, 69934000 EPITACIOLANDIA, AC Fone/Fax: 68-3546-5010 Site Empresa		<b>DANFE</b> Documento Auxiliar da Nota Fiscal Eletrônica 0 - ENTRADA 1 1 - SAÍDA 1 N.º 000.487.035 SÉRIE: 2 FOLHA: 1/14												
		CHAVE DE ACESSO 1222 0116 9206 2000 0189 5500 2000 4870 3510 1461 1057 Consulta de autenticidade no portal nacional da NF-e www.nfe.fazenda.gov.br/portal ou no site												
NATUREZA DA OPERAÇÃO EXPORTAÇÃO COM FIM ESPECÍFICO DE EXPORTAÇÃO		PROTOCOLO DE AUTORIZAÇÃO DE USO 312220000165526 12/01/2022 15:48:37												
INSCRIÇÃO ESTADUAL 0103557300119	INSC. ESTADUAL DO SUBST. TRIBUTÁRIO	CNPJ 16.920.620/0001-89												
<b>DESTINATÁRIO/REMETENTE</b>		CNPJ/CPF	DATA DA EMISSÃO											
NOME/RAZÃO SOCIAL IMPORT EXPORT RONBOL S R L - NIT 1016033025		/ / -	12/01/2022											
ENDEREÇO AVN TAHUAMANU, 058, BARRIO 11 DE OCTUBRE		BAIRRO/DISTRITO Zona Urbana	CEP 00000-000											
MUNICÍPIO EXTERIOR		FONE/FAX	INSCRIÇÃO ESTADUAL											
		UF EX	HORA DE SAÍDA 15:18:53											
<b>FATURA</b> 01º 12/01/2022 R\$ 131218.15														
<b>CÁLCULO DE IMPOSTO</b>														
BASE DE CÁLCULO DE ICMS 0,00	VALOR DO ICMS 0,00	Base Calc. ICMS Substituição 0,00	Valor ICMS Substituição 0,00											
VALOR DO FRETE 0,00	VALOR DO SEGURO 0,00	DESCONTO 0,00	OUTRAS DESPESAS ACESSÓRIAS 0,00											
VALOR TOTAL DOS PRODUTOS			131.218,15											
VALOR TOTAL DA NOTA			131.218,15											
<b>TRANSPORTADOR/VOLUMES TRANSPORTADOS</b>														
RAZÃO SOCIAL RONSY COMERCIAL DE FERRAGENS LTDA		FRETE POR CONTA Destinatário	CÓDIGO ANTT 048791501											
ENDEREÇO AV AMAZONAS 390, BARRIO LIBERDADE		MUNICÍPIO EPITACIOLANDIA	PLACA DO VEICULO BAC3484											
QUANTIDADE VOLUMES 806	ESPÉCIE OUTROS	MARCA	UF AC											
NUMERAÇÃO		PESO BRUTO 14.200,000	CNPJ/CPF 16920620000189											
		PESO LÍQUIDO 14.083,250	INSCRIÇÃO ESTADUAL 0103557300119											
<b>DADOS DO PRODUTO/SERVIÇOS</b>														
COD.	DESCRIÇÃO DO PRODUTO/SERVIÇO	NCM/SH	CST	CFOP	UND	QTD	V.UNITÁRIO	V.TOTAL	DESC.	BC.ICMS	V.ICMS	V.IPI	ALÍQ ICMS	ALÍQ IPI
32365	PORCA BORBOLETA UNC 1/4 ZB CISER EXP Valor Aproximado dos Tributos: R\$ 2,85	73181600	041	7501	CE	5,000	15,5800	77,90	0,00	0,00	0,00	0,00	0,00	0,00
32366	PORCA BORBOLETA UNC 3/8 ZB CISER EXP Valor Aproximado dos Tributos: R\$ 5,13	73181600	041	7501	CE	4,000	35,1700	140,68	0,00	0,00	0,00	0,00	0,00	0,00
32438	ARRUELA LISA INOX 5/8" POL. EXP Valor Aproximado dos Tributos: R\$ 8,48	73182200	041	7501	CE	5,000	46,4700	232,35	0,00	0,00	0,00	0,00	0,00	0,00
34308	BARRA CISER P/ROCAD 1/2"X1000 POL EXP Valor Aproximado dos Tributos: R\$ 173,89	73181500	041	7501	BR	600,000	7,9400	4.764,00	0,00	0,00	0,00	0,00	0,00	0,00
36238	FITA DUPLA FACE 19MMX2M TRANSP - WORKER EXP Valor Aproximado dos Tributos: R\$ 5,40	35061090	041	7501	UN	20,000	7,4000	148,00	0,00	0,00	0,00	0,00	0,00	0,00
36239	FITA DUPLA FACE 12MMX2M TRANSP - WORKER EXP Valor Aproximado dos Tributos: R\$ 11,15	35061090	041	7501	UN	60,000	5,0900	305,40	0,00	0,00	0,00	0,00	0,00	0,00
37355	IGOLFLEX FACHADA LATA 4.7KG SIKI EXP Valor Aproximado dos Tributos: R\$ 19,76	32091010	041	7501	UN	8,000	67,6700	541,36	0,00	0,00	0,00	0,00	0,00	0,00
37357	IGOLFLEX FACHADA LATA 20KG SIKI EXP Valor Aproximado dos Tributos: R\$ 20,89	32091010	041	7501	UN	2,000	286,1100	572,22	0,00	0,00	0,00	0,00	0,00	0,00
37365	SOQUETE DE TORÇÃO MAGNETICO 8-65MM MAKITA Valor Aproximado dos Tributos: R\$ 3,25	82055900	041	7501	UN	6,000	26,7200	160,32	0,00	0,00	0,00	0,00	0,00	0,00
37461	DESEMPENADEIRA ACO MAX 48X12 METALURGICA EXP Valor Aproximado dos Tributos: R\$ 5,85	82055900	041	7501	UN	6,000	26,7200	160,32	0,00	0,00	0,00	0,00	0,00	0,00
37462	JOELHEIRA PROTECAO C/PRESILHA - WORKER EXP Valor Aproximado dos Tributos: R\$ 4,98	39262000	041	7501	UN	4,000	34,0700	136,28	0,00	0,00	0,00	0,00	0,00	0,00
37463	LAMINA P/ROCAD 255 X 20MM 40D COLLINS EXP Valor Aproximado dos Tributos: R\$ 4,96	82089000	041	7501	UN	4,000	34,0700	136,28	0,00	0,00	0,00	0,00	0,00	0,00
37465	CJ PARAFUSO TE SX AC RS 5/16X110 PS ZB CISER	73181200	041	7501	CE	6,000	60,0500	360,30	0,00	0,00	0,00	0,00	0,00	0,00
<b>CÁLCULO DO ISSQN</b>														
INSCRIÇÃO MUNICIPAL	VALOR TOTAL DOS SERVIÇOS	BASE DE CÁLCULO DO ISSQN	VALOR DO ISSQN											
<b>DADOS ADICIONAIS</b>		<b>RESERVADO AO FISCO</b>												
<b>INFORMAÇÕES COMPLEMENTARES</b> Valor Aproximado dos Tributos: R\$ 4789,53 Vendedor: EDLIANE OLIVEIRA, Orcamento/Pedido: 001165652 NOTA FISCAL DE SAÍDA REFERENT E A NOTA FISCAL DE ENTRADA N. 900.293.810 SERIE 1, N.000.180.290 SERIE 1, N.000.342.706 S ERIE 1, N.000.951.205 SERIE 1, N.000.679.761 SERIE 1, N.000.177.755 SERIE 24, N.000.180.402 S ERIE 1, COM SAÍDA TOTAL														

Figura 21. Fotografia Danfe

RONSY COMERCIAL DE FERRAGENS LTDA RONSY COMERCIAL DE FERRAGENS LTDA, AVENIDA AMAZONAS Nº390, BAIRRO LIBERDADE, CNPJ: 16.920.620/0001-89, CEP: 69934-000 EPITACIOLANDIA - ACRE - BRASIL						
FATURA COMERCIAL / FACTURA COMERCIAL Nº 00007/2022						
IMPORTADOR: IMPORT. EXPORT. RONBOL S.R.L NIT: 1016033025 AVENIDA TAHUAMANU Nº 058 BARRIO 11 DE OCTUBRE ZONA FRANCA DE COBUIA PANDO - BOLIVIA				EXPORTADOR: RONSY COMERCIAL DE FERRAGENS LTDA, AVENIDA AMAZONAS Nº 390 BAIRRO LIBERDADE, CNPJ: 16.920.620/0001-89 EPITACIOLANDIA ACRE- BRASIL		
Nº	EMBA	QUANT	DESCRICAÇÃO DOS PRODUTOS	V. UN	V. T	PESO
1	CE	5	PORCA BORBOLETA UNC 1/4 ZB - CISER	2,75	13,75	1,50
2	CE	4	PORCA BORBOLETA UNC 3/8 ZB - CISER	6,20	24,80	3,10
3	CE	5	ARRUELA LISA INOX 5/8" POL. - CISER	8,19	40,95	6,85
4	BR	600	BARRA CISER ROSCADA 1/2"X1000 POL - CISER	1,40	840,00	461,40
5	UND	20	FITA DUPLA FACE 19MMX2M TRANSP - WORKER	1,30	26,00	1,32
6	UND	60	FITA DUPLA FACE 12MMX2M TRANSP - WORKER	0,90	54,00	2,94
7	UND	8	IGOLFLEX FACHADA LATA 4.7KG - SIKA	11,93	95,44	37,60
8	UND	2	IGOLFLEX FACHADA LATA 20KG - SIKA	50,43	100,86	40,00
9	UND	6	SOQUETE DE TORCAO MAGNETICO 8-65MM - MAKITA	2,61	15,66	0,22
10	UND	6	DESEMPENADEIRA ACO MAX 48X12 DENT - METALURGICA	4,71	28,26	2,70
11	UND	4	JOELHEIRA PROTECAO C/PRESILHA - WORKER	6,01	24,04	0,96
12	UND	4	LAMINA P/ROCAD 255 X 20MM 40D - COLLINS	6,01	24,04	1,92
13	CE	6	CJ PARAFUSO TE SX AC RS 5/16X110 PS ZB - CISER	10,58	63,48	21,29
14	MT	800	CABO FLEXIVEL 500V PP 2 X 1,50MM LC800 - SIL	0,45	360,00	61,88
15	MT	799,2	PISO REVEST CERAM 32X57 CRISTAL WHIT 2,22M2/CX - CERAM	4,05	3236,76	9510,48
16	CJ	15	SIKA 1 3,6LT CONJ. C/4 UNI. - SIKA	20,76	311,40	216,00
17	CX	10	SIKA 1 CAIXA C/12 UN. 1,0LT - SIKA	20,61	206,10	126,00
18	UND	20	SIKA IMPERSIKA BALDE 18LT - SIKA	17,20	344,00	360,00
19	CJ	8	IMPERSIKA 3,0LT CONJ. C/4 UN - SIKA	26,03	208,24	96,00
20	CX	5	SIKA IMPERSIKA IMPERM E PLASTIF 1LT CX C/12 UN - SIKA	24,18	120,90	60,00
21	CX	3	SIKA IGOL ECOASFALTO GALAO 3,6LT CAIXA C/4 UNI - SIKA	35,58	106,74	43,20
22	UND	10	SIKA IGOL S LATA 18LT - SIKA	46,50	465,00	162,00
23	CX	3	SIKA IGOL S GALAO 3,6LT CAIXA C/4 UNI. - SIKA	51,03	153,09	38,88
24	CX	1	SIKA FITA MULTIUSO 5CM X 10MT - SIKA	63,37	63,37	19,24
25	CX	4	SIKA MULTISEAL S AL 10CM X 10MT - SIKA	60,94	243,76	76,80
26	CX	1	FITA MULTISEAL 15CM X 10MT - SIKA	85,43	85,43	28,80
27	CX	2	SIKA FITA MULTISEAL 30CM X 10MT - SIKA	84,82	169,64	57,60
28	PC	60	BARRA ROSCADA 3/4" X 1000MM RI POL - CISER	3,78	226,80	109,98
29	EG	14	ARRUELA LISA 3/16" POL - CISER	6,25	87,50	14,00
30	EG	40	ARRUELA LISA 1/2" POL - CISER	3,06	122,40	40,00
31	CE	3	PORCA SEXTAVADA UNC 3/4" CHV 1.1/8" POL - CISER	13,96	41,88	15,55
32	CE	20	ARRUELA CISER PRESSAO 1/4" POL - CISER	0,54	10,80	2,10
33	CE	10	ARRUELA PRESSAO 3/8" POL - CISER	1,30	13,00	2,70
34	UND	8	SIKA TOP 107 CINZA CX/18KG - SIKA	23,18	185,44	144,00
35	CX	2	SIKADUR 32 BR 1KG - CAIXA C/6 UNI. - SIKA	101,98	203,96	12,00
36	UND	8	SIKA IGOL ECOASFALTO BALDE 18L - SIKA	30,50	244,00	144,00
37	CX	2	SIKA MULTISEAL PRIMER FR 1LT CX C/6 UNI - SIKA	15,59	31,18	12,00
38	MT	1000	CABO RIGIDO 750V 6,00MM - SIL	0,69	690,00	67,73
39	MT	200	CABO RIGIDO 750V 16,00MM - SIL	1,83	366,00	34,71
40	MT	200	CABO FLEXIVEL 750V 25,00MM - SIL	2,57	514,00	50,28
41	MT	18000	CABO FLEXIVEL 750V 2,50MM - SIL	0,26	4680,00	557,10
42	MT	9600	CABO FLEXIVEL 750V 4,00MM - SIL	0,41	3936,00	438,24
43	MT	1050	CABO FLEXIVEL 750V 10,00MM - SIL	1,04	1092,00	115,61
44	UND	50	XADREZ EM PO 500GR VERMELHO - VONDER	2,19	109,50	29,50
45	UND	4	PORTA ELETRODO 500 AMP - CARBOGRAFITE	9,82	39,28	1,76

Figura 22. Fotografia Factura comercial

Aduana Nacional Tu eres la diferencia		DECLARACIÓN DE ZONAS FRANCAS DE INGRESO		DZFI DZFI-2022-931-102	
A. Identificación de la declaración					
A1. N° de declaración DZFI-2022-931-102		A2. Fecha de registro 15/01/2022 13:39		A3. N° de referencia 22RONBOL0015	
A4. Aduana de destino 931 - ZONA FRANCA COMERCIAL E IND. COBUIA		A5. Forma de envío 02 - ENVIO TOTAL		A6. Tipo de Operación en Zona Franca INGRESO TERRITORIO EXTRANJERO/ TRANSITO ADUANERO	
A7. Tipo de Usuario en Zona Franca USUARIO COMERCIAL					
B. Operadores					
Datos		Tipo de documento		N° de documento	
B1. Usuario de Zona Franca		NIT		1018033025	
B2. Concesionario		NIT		1015913022	
Nombre/Razón social		Categoría		*Domicilio, Ciudad, País, Teléfono, Fax, Correo Electrónico	
IMPORT. EXPORT. RONBOL S.R.L				PARAISO, S/N, PARAISO, PANDO, BOLIVIA,	
ZONA FRANCA DE COBUIA				CARRETERA COBUIA A PORVENIR, SM, COBUIA, PANDO, BOLIVIA, 8422858, 8422858, maefzfracobija@gmail.com	
C. Lugares					
C1. País de exportación BR - BRASIL		C2. País de procedencia BR - BRASIL		C3. País de tránsito BR - BRASIL	
C4. Aduana de ingreso 821 FRONTERA COSUIA		C5. Aduana de destino 931 ZONA FRANCA COMERCIAL E IND. COBUIA			
Totales para control de la declaración					
Total N° de facturas 1		Total N° de Items 77		Valor FOB Total (USD) 23172.01	
				Total N° de bultos 806.0	
				Total peso bruto (kg) 14200.0	
				Total peso neto (kg) 14083.29	
E. Información y valores totales de la factura					
E1. Proveedor: RONSY COMERCIAL DE FERRAGENS LTDA, AMAZONAS, 390, LIBERDADE, EPITACIOLÁNDIA, ACRE, BR - BRASIL 686135468010, ronsyeptexpor@outlook.com				Factura 1 de 1	
E2. País de adquisición BR - BRASIL					
E3. N° de la factura 00007/2022		E4. Fecha de la factura 12/01/2022		E8. Moneda de transacción USD - DÓLAR ESTADOUNIDENSE	
E9. Valor de transacción 23172.01		E10. T/C moneda de transacción			
Valores y costos					
E15. Valor FOB total (USD) 23172.01			E16. Valor CIF total (USD)		
F. Totales para control de la factura					
F1. Total N° de páginas 2		F2. Total N° de Items 77		F3. Total peso neto (kg) 14083.29	
G. Observaciones generales de la factura					
H. Identificación de la mercancía por ítem					
H1. N° ítem 1		H2. Depósito (Localización) ZF		H3. Ubicación en el Depósito	
Subpartida arancelaria 7318160000		Descripción arancelaria: -- Tuercas		Código de la mercancía asignado por el usuario	
H6. Descripción comercial de las mercancías				H7. Cantidad física 1.5	
DESCRIPCIONES MÍNIMAS DE LA MERCANCÍA: Comunes					
H8.1 Nombre Mercancía COMUNES		H8.2 Especifique Nombre Mercancía PORCA BORBOLETA UNC		H8.3 Marca comercial CISER	
H8.5 Clase N/A		H8.6 Modelo 1/4 2B		H8.7 Cuantitativo 1 -	
H8.9 Forma de presentación -		H8.10 Composición -		H8.11 Uso -	
				H8.4 Tipo TUERCA	
				H8.8 Cuantitativo 2 -	
				H8.12 Otras características -	
H9. Unidad comercial CEN - CENTENA (100 UNIDADES)		H10. Cantidad comercial 5.0		H11. Precio unitario 2.75	
H15. Embalaje PC - PIEZA/PAQUETE O TIPOS VARIAD		H16. Peso neto (kg) 1.5		H17. Relación Ítem-N° bulto (s)	
				H12. País de origen BR - BRASIL	
				H13. Acuerdo comercial NA - NO APLICA	
				H18. Marcas en los bultos CISER	
I. Información y valores de transacción por ítem					
I1. Valor de transacción ítem 13.75		I2. Valor FOB del ítem (USD) 13.75		I3. Valor FOB unitario (USD) 2.75	
J. Observaciones del ítem					
K. Actuaciones					
Usuario Zona Franca				Código de seguridad	
					

Figura 23. Fotografía Declaración de Zona Franca Internación

**DECLARACION DE INGRESO DE MERCANCIAS A ZOFRACOBIA**  
 (Póliza de internación)

PÁGINA 1 / 4

Nombre o Razón Social del Usuario **IMPORT. EXPORT. RONBOL S.R.L**

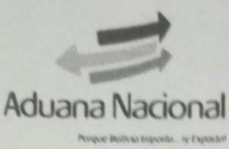
Solo personas jurídicas

Representante Legal **GABRIEL GUTIERREZ SAFADE**

TIPO DE OPERACIÓN      Exportación de territorio nacional       Importación del extranjero       Número de manifiesto **BR563600821**      N° Documento de embarque **BR563601153**

DESCRIPCION DE LAS MERCANCIAS		Unidad	Cantidad	Origen	Valor U\$\$
Subpartida arancelaria	Descripción General				
7318.16.00.00	500 UN DE TUERCA BORBOLETA UNC 1/4 ZB - CISER	kg	1,5	Brasil	13,75
7318.16.00.00	400 UN DE TUERCA BORBOLETA UNC 3/8 ZB - CISER	kg	3,1	Brasil	24,80
7318.22.00.00	500 UN DE ARANDELA LISA INOX 5/8 POLIDO - CISER	kg	6,85	Brasil	40,95
7318.15.90.00	600 UN DE BARRA CISER ROSCADA 1/2X1000 POLIDO - CISER	kg	461,4	Brasil	840,00
3506.10.00.90	20 UN DE CINTA DOBLE FACE 19MMX2M TRANSPARENTE - WORKER	kg	1,32	Brasil	26,00
3506.10.00.90	60 UN DE CINTA DOBLE FACE 12MMX2M TRANSPARENTE - WORKER	kg	2,94	Brasil	54,00
3209.10.00.00	8 UN DE IGOFLEX FACHADA LATA 4.7KG - SIK A	kg	37,6	Brasil	95,44
3209.10.00.00	2 UN DE IGOFLEX FACHADA LATA 20KG - SIK A	kg	40	Brasil	100,86
8207.90.00.00	SOQUETE PARA TUERCA MAGNÉTICO 8-65MM - MAKITA	u	6	Brasil	15,66
8205.59.92.00	LLANA DE ACERO MAX 48X12 DENT - METALURGICA	u	6	Brasil	28,26
3926.20.00.00	RODILLERA DE PROTECCIÓN CON CLIP DE TRABAJO - WORKER	u	4	Brasil	24,04
8208.90.00.00	LAMINA PARA ROZADERA 255 X 20MM 40D - COLLINS	u	4	Brasil	24,04
7318.12.00.00	600 UN DE PERNO TE SX AC RS 5/16X110 PS ZB - CISER	kg	21,29	Brasil	63,48
8544.49.10.00	1 BOBINA DE CABLE FLEXIBLE 500V PP 2 X 1,50MM LC800 - SIL	kg	61,88	Brasil	360,00
6907.22.00.10	CERÁMICA REVESTIMIENTO CERAL 32X57 CRISTAL WHIT 2,22M2/CAJA - CERAL	m2	799,2	Brasil	3.236,76
3824.40.00.00	15 CJ DE SIK A 1 3,6LT CONJUNTO C / 4 UNIDADES - SIK A	kg	216	Brasil	311,40
3824.40.00.00	10 CAJAS DE SIK A 1 CAJA C / 12 UNIDADES 1,0LT - SIK A	kg	126	Brasil	206,10
3824.40.00.00	20 UN DE SIK A IMPERSIKA BALDE 18LT - SIK A	kg	360	Brasil	344,00
3824.40.00.00	8 CJ IMPERSIKA 3,0LT CONJUNTO C / 4 UNIDADES - SIK A	kg	96	Brasil	208,24
3824.40.00.00	5 CAJA DE SIK A IMPERSIKA IMPERM E PLASTIF 1LT CAJA C / 12UN - SIK A	kg	60	Brasil	120,90

figura 24. Fotografía Declaración de Ingreso de Mercancía



Figura 25. Fotografía de Deposito de zona franca



## Anexo 2 Captura de pantalla

### PRESENTACION EN EL SIAT LOS RCV

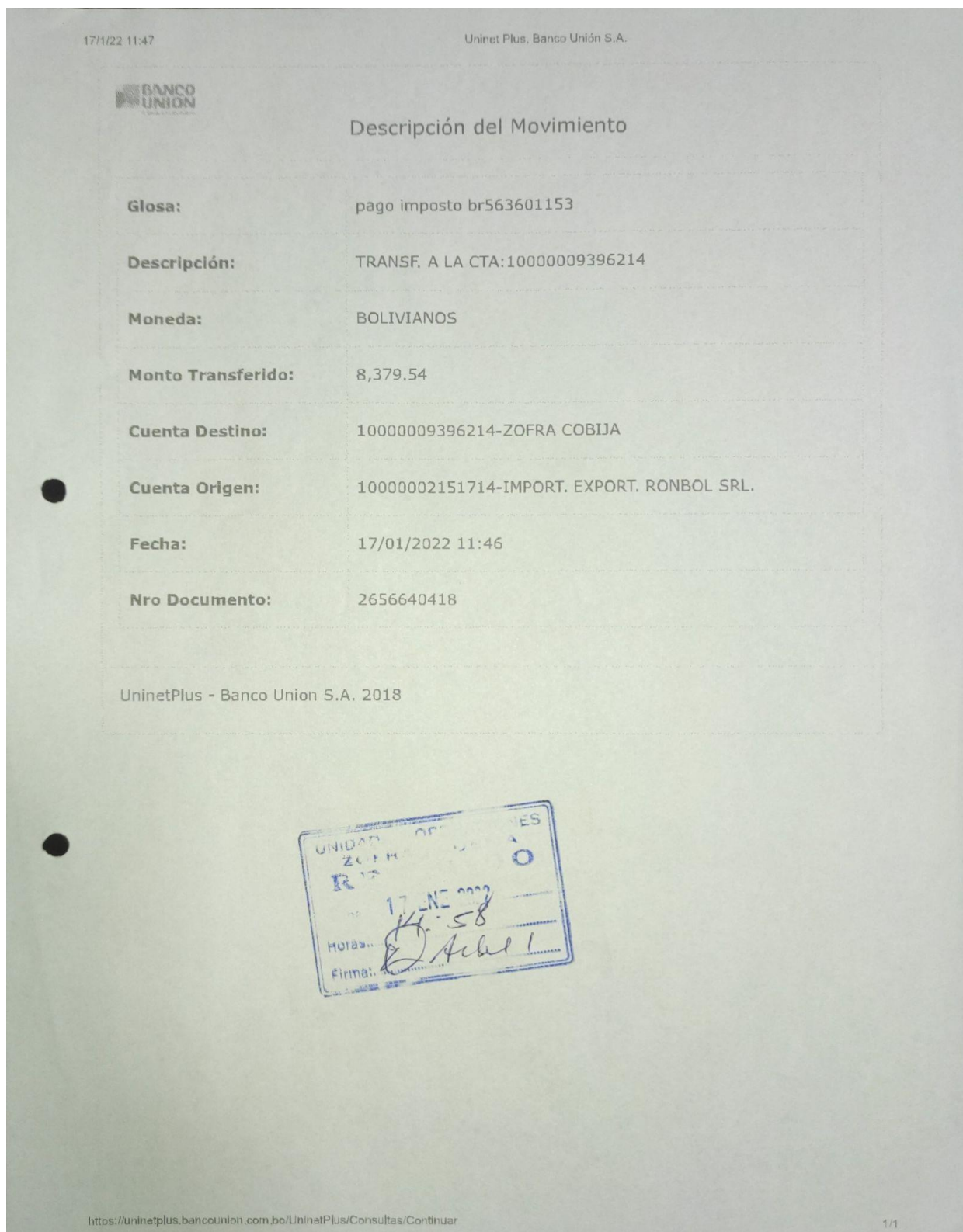
Ingresar a la página del Servicio de Impuestos Nacional



Figura 27. Pagina del Servicio de Impuesto Nacional

Ingresar al Sistema Integrado de la Administración Tributaria



Figura 28. Oficina Virtual del SIN

## Ingresar en compras

**siat** Sistema Integrado de la Administración Tributaria

-  Sistema de Facturación en Línea y Envíos de Información
-  Mis Facturas y Re-IVA
-  Autorización de Sistemas de Facturación en Línea
-  Registro Impuesto a las Grandes Fortunas
-  Registro de Compras y Ventas
-  Facturación Portal Web



IMPUESTOS NACIONALES

Ingrese sus datos para iniciar sesión

▼

👤

👤

🔒



Digite el texto que se muestra en la imagen

Iniciar sesión

\* Para ingresar como dependiente seleccione esta opción en la lista "Tipo usuario".

Figura 29. Ingreso al SIAT

## Cargar el archivo e importar

**siat** Ronbol100

Menú principal

REGISTRO COMPRAS, VENTAS

**COMPRAS**

○ Registro de Compras

○ **Registro Masivo**

VENTAS

CONSOLIDACIÓN

CONSULTAS

RECTIFICACIÓN RVC

RECTIFICACIÓN PERIODOS ANTERIORES LCV

### REGISTRO DE COMPRAS MASIVAS

#### Cargar Archivos

Gestión:

Periodo:

+ Importar Archivo(s)
Procesar
Cancelar

Descargar Plantilla Registro

#### Archivos Enviados Actualizar

Nº	Nombre Archivo	Fecha/Hora Registro	Estado Registro	Detalle Errores
1	09 LIBRO DE COMPRAS SEPTIEMBRE 2022 OK.zip	10/10/2022 18:30:19	REGISTRADO	

1-1 de 1 archivos ⏪ < 1 > ⏩ 20

Figura 30. Subir al SIAT los RCV



Figura 32. Consolidación de los RCV

## Consolidar el registro

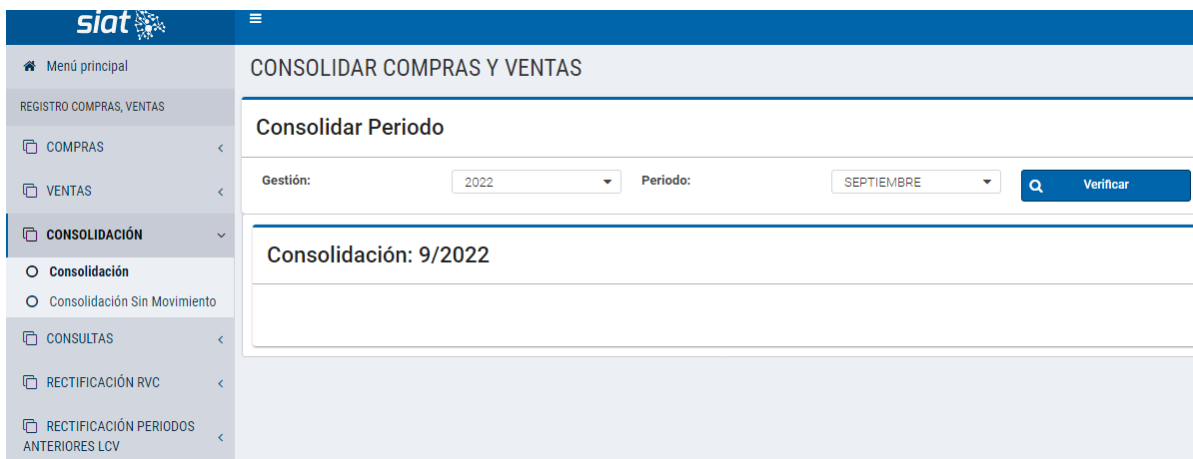

Figura 31. Consolidación del Registro de Compra-Venta

## Presentación de declaración jurada formulario 210 IVA-Exportadores y 400 IT

### Ingresar en Declaración Jurada

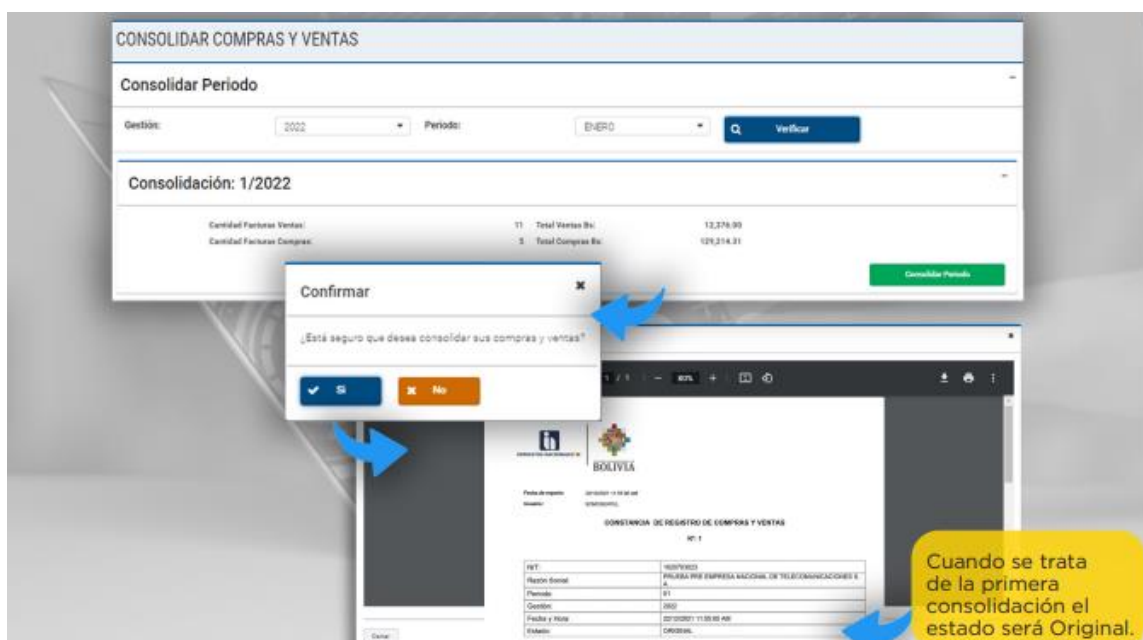

Figura 33. Declaración Jurada en el Servicio de Impuesto Nacional

### Ingresar usuario y contraseña

## Ingresar en formularios

**OFICINA VIRTUAL**

**D-CLARO NEWTON**

NEWTON - DECLARACIONES JURADAS  
ESTA PÁGINA LE PERMITE REALIZAR LOS SIGUIENTES PROCESOS: PRESENTACIÓN Y CONSULTAS DE FORMULARIOS Y/O BOLETAS DE PAGO.

Mis Declaraciones Juradas

Formularios Rectificadoras

Otras Declaraciones Juradas

Otros Formularios y Boletas de Pago Rectificar Otros

Consultas

Newton

Figura 34. Ingresar a formularios para declarar

## Seleccionar formulario y declarar

**OFICINA VIRTUAL**

**FORMULARIOS**

DECLARACIÓN JURADA  
ESTA PÁGINA LE PERMITE PRESENTAR DECLARACIONES JURADAS, A TRAVÉS DE LA SIGUIENTE SELECCIÓN DE DATOS.

INFORMACIÓN GENERAL

Fecha actual: viernes, 04 de noviembre de 2022

Formulario Obligatorio: 210 Ver.2 - IMPUESTO AL VALOR AGREGADO - EXPORTADORES

Periodo: SEPTIEMBRE 2022

DECLARAR

Ver mis Declaraciones Juradas

Figura 35. Selección de formularios 210 y 400

## Declaración al Ministerio de trabajo



MINISTERIO DE TRABAJO,  
EMPLEO Y PREVISIÓN SOCIAL

# Oficina Virtual de Trámites

Ministerio de Trabajo, Empleo y Previsión Social

### Ingrese a la Oficina Virtual

 NIT \*  
El NIT es obligatorio

 Nombre de usuario \*

 Contraseña \*

INICIAR SESIÓN

\* Escriba los mismos datos de su Oficina Virtual de Impuestos Nacionales

**Nota.** - Si no recibió el correo de activación de cuenta, puede solicitar el re- envío del mismo ingresando nuevamente a la Oficina Virtual

### ¿Cómo ingresar?

Para ingresar a la Oficina Virtual usted debe emplear los datos del **NIT, usuario y contraseña** con los que accede a la **Oficina Virtual del Servicio de Impuestos Nacionales**.

### Guías y tutoriales

Ingrese al sitio de apoyo técnico:  
[www.ovt.mintrabajo.gob.bo/soporte](http://www.ovt.mintrabajo.gob.bo/soporte)

### Si tiene dudas o consultas

Contáctese con el teléfono: (2)2-408606  
o escriba al correo: [sopORTEOVT@mintrabajo.gob.bo](mailto:sopORTEOVT@mintrabajo.gob.bo)

www.mintrabajo.gob.bo





Oficina Virtual de Trámites

≡

IMPORT.EXPORT.RONBOL S.R.L.

R

NIT: 1016033025

-  CUENTA ROE
-  PLANILLAS
-  DOCUMENTOS
-  DEPÓSITOS

> Cuenta ROE

 Cuenta(s) ROE

 Seleccione una empresa.

✓ INSCRITO



IMPORT.EXPORT.RONBOL  
S.R.L.

 122076

The screenshot shows a web interface for managing monthly payroll sheets. On the left is a navigation menu with the following items: 'Cuenta ROE', 'Planillas' (with a sub-menu arrow), 'Mensual' (highlighted), 'Retroactivo', 'Aguinaldo', and 'Rezagos'. The main content area is titled '> Planillas > Mensual' and contains a dark blue header with 'Planillas mensuales > Todas las sucursales'. Below this is a light blue information box with an 'i' icon and the text 'Seleccione un mes para registrar o editar su planilla'. The rest of the main area is empty.

Figura 36. Declaración del Ministerio de Trabajo Oficina Virtual

### Anexos 3 Instrumentos Utilizados

- **Computadora**



*Figura 38. Computadora Instrumento*

### **Impresora**



*Figura 37. Impresora Instrumento*

- Goma, Engrampadora y saca grampas

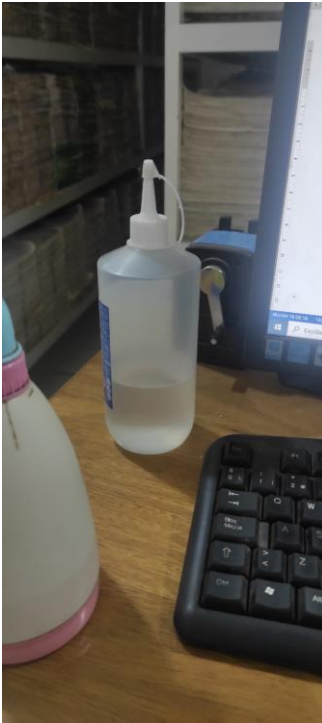

*Figura 39.* Goma y Saca Grampas

# **Anexo 4**

# **Resultados**



**UNIVERSIDAD AMAZÓNICA DE PANDO**  
*Área de Ciencias Económicas y Financieras*  
*Carrera Contaduría Pública*



**MODALIDAD DE GRADUACIÓN**

**INTERNADO ROTATORIO**

INFORME No. 001/2022

A: Ing. Sergio Condori Crispin

**DIRECTOR DE AREA DE CIENCIAS ECONÓMICAS Y FINANCIERAS**

VIA APROBACION: Lic. Marinely Rosa Diaz Lauraiza

VIA APROBACION: Lic. Teresa Yolanda Miranda Gonzales

DE: Univ. Luis Alberto Cambises Amacifuen

ASUNTO: **PRIMER INFORME INTERNADO ROTATORIO**

FECHA: 22 de septiembre del 2022

Sirva la presente para saludarle cordialmente, y a la vez para informar que se realizó 300 horas lectivas mensuales con la **Profesional Independiente Teresa Yolanda Miranda Gonzales** en la empresa **Import. Export. Ronbol S.R.L**, siendo una empresa de responsabilidad limitada dedicada a la Importación y Exportación de bienes y productos en general, Compra-Venta, distribución de materiales de construcción y de ferretería en general entre otros, realizando diferentes actividades por lo que remito el primer informe correspondiente: del 08 de agosto de 2022 al 22 de septiembre de 2022; de acuerdo a detalle:

FECHA		ACTIVIDAD REALIZADA	PRODUCTO	INSTRUMENTOS UTILIZADOS	OBSERVACIONES
MES	DIA				
Agosto	08	<p><b>REVISIÓN DEL LIBRO DE COMPRAS ANTES DE LA PRESENTACION DEL 21 AL 31 DE JULIO DEL 2022.</b></p> <p>La Lic. Teresa Miranda me explico cómo realizar la revisión del libro de compras del periodo julio.</p> <p><b>¿Qué es un Registro de Compra?</b></p> <p>Es un libro obligatorio para los contribuyentes afectos al Impuesto al Valor Agregado (IVA), en el que se deberá llevar un registro cronológico de las compras deberá ser utilizado para el registro de todas las compras, adquisiciones, prestación de servicios, Importaciones vinculadas con la actividad desarrollada, respaldada con facturas, notas fiscales o documentos equivalentes.</p>	Libro de compras	-Bolígrafo. -computadora. -impresora -Grampa.	



**UNIVERSIDAD AMAZÓNICA DE PANDO**  
**Área de Ciencias Económicas y Financieras**  
**Carrera Contaduría Pública**



		<p><b>¿Qué es factura?</b>          Es un documento de carácter mercantil que indica una compraventa de un bien o servicio y que, entre otras cosas debe incluir toda la información de la operación. Podemos decir que es una acreditación de una transferencia de un producto o servicio tras la compra del mismo.</p> <p>-Revisión del libro de compra digital con las facturas físicas.          -Acomodar con fecha cronológicamente.          -Revisión que el código de autorización este correcto.          -Revisión que el código de control sea el correcto.          -Corregí si se encontró error.          -Impresión del libro de compra arreglado.          -Archivar en Carpeta contable.</p>			
Agosto	09	<p align="center"><b>PARTICIPACIÓN DE LA PRESENTACIÓN DEL RCV, PERIODO JULIO DEL 2022.</b></p> <p><b>¿Qué es un RCV?</b>          Es el Registro de Compra y Venta, es un proceso que se debe ejecutar de manera obligatoria, cada vez que se realiza una facturación electrónica o manual.</p> <p><b>Plazo para la presentación del RCV.</b>          La presentación se podrá realizar hasta el día 9 del siguiente periodo.</p> <ul style="list-style-type: none"> <li>Del periodo Julio se presenta hasta el día 9 de agosto.</li> </ul> <p><b>Modificaciones RCV</b>          Se puede modificar el RCV hasta la fecha de vencimiento de su declaración jurada.</p> <p><b>PRESENTACIÓN EN EL SIAT LOS RCV</b></p> <ul style="list-style-type: none"> <li><b>Pasos que realizo para la presentación</b></li> </ul> <p>1.-Ingresar a la página de Impuesto Nacional.          2.-Seleccionar Oficina Virtual.          3.-Ingresar sistema integrado de administración tributaria.</p>	Constancia de presentación del RCV del periodo Julio.	<p>-Computadora.          -Usuario y contraseña.          -Archivos para la presentación del RCV.          -Formulario del periodo anterior.</p>	



**UNIVERSIDAD AMAZÓNICA DE PANDO**  
**Área de Ciencias Económicas y Financieras**  
**Carrera Contaduría Pública**



	<ul style="list-style-type: none"><li>• Seleccionar registro de compras y ventas</li></ul> <p>4.-Ingresar los datos del cliente.</p> <ul style="list-style-type: none"><li>• NIT</li><li>• Usuario</li><li>• Contraseña</li></ul> <p>5.-Ingresar en compras.</p> <p>6.-Seleccionar registro de compras masivo</p> <ul style="list-style-type: none"><li>• Seleccionar periodo.</li></ul> <p>7.-Importar el archivo.</p> <ul style="list-style-type: none"><li>• Seleccionar la dirección donde se encuentra el archivo Excel, “pulsar abrir”</li></ul> <p>8.-Procesar el archivo Excel</p> <ul style="list-style-type: none"><li>• El sistema indicara si el archivo tiene observaciones.</li><li>• Pulsar el botón actualizar para ver el archivo en estado registrado</li></ul> <p>9.-Ingresamos en consolidación</p> <ul style="list-style-type: none"><li>• Seleccionamos consolidación</li><li>• Ingresamos el periodo</li><li>• Seleccionamos “Verificar”</li></ul> <p>10.-Seleccionamos consolidar periodo.</p> <ul style="list-style-type: none"><li>• Seleccionamos “si”</li></ul> <p>11.-Cuando todo está terminado se archiva digital.</p> <p><b>Página de SIN</b> <a href="https://www.impuestos.gob.bo">https://www.impuestos.gob.bo</a></p> <p><b>PARTICIPACIÓN PRESENTACIÓN DE DECLARACION JURADA FORMULARIO 400 IMPUESTO A LAS TRANSACCIONES PERIODO JULIO 2022</b></p> <p><b>¿Qué es el impuesto IT?</b></p> <p>Es el impuesto a las transacciones <b>IT</b> que aplica a cualquier tipo de persona que tiene ingresos, grava el 3% de todo ingreso bruto, es decir, el ingreso sin ningún descuento.</p> <p>Es importante tener conocimiento que el impuesto a las transacciones puede ser compensado por el pago del impuesto a las utilidades de las empresas IUE, ya que el monto pagado en dicho impuesto es un valor significativo que se relaciona con los ingresos obtenidos y ayudas a para después de su liquides los meses posteriores del IT.</p> <p><b>Alcance del IT</b></p> <p>Este impuesto se paga en todo el territorio boliviano por</p>	Declaración Jurada Formulario 400 IT		
--	--	--------------------------------------	--	--



**UNIVERSIDAD AMAZÓNICA DE PANDO**  
**Área de Ciencias Económicas y Financieras**  
**Carrera Contaduría Pública**



la realización de cualquiera de las siguientes operaciones establecidas en la Ley 843, Artículo 72, párrafos 1 y 2:

- Comercio, industria, profesión, oficio, negocio, alquiler de bienes, obras y servicios o de cualquier otra actividad (lucrativa o no), cualquiera se ala naturaleza del sujeto que la preste.
- Los actos a título gratuito que supongan la transferencia de dominio de bienes muebles, inmuebles y derechos.

**¿Cuál es la alícuota del IT?**

Su alícuota es del tres por ciento (3%) sobre el monto de transacción, no compensa con la presentación de facturas de compra como el IVA.

**Hasta cuando presentar la declaración jurada**

La fecha de presentación del formulario 400 va depender del ultimo digito del NIT;

<b>NIT</b>	<b>Fecha limite</b>
0	13
1	14
2	15
3	16
4	17
5	18
6	19
7	20
8	21
9	22

Se necesita:

- Formulario 400 del periodo junio para arrastrar saldo si el contribuyente tuviera a favor.
- Constancia del periodo junio para verificar que este correcto.
- Constancia de periodo julio que será declarado.

**PROCEDIMIENTOS PARA LA DECLARACION JURADA.**

- 1.-Ingrese a la página impuesto Nacional
- 2.-Seleccionar Oficina Virtual.
- 3.-Declaraciones Juradas.



**UNIVERSIDAD AMAZÓNICA DE PANDO**  
*Área de Ciencias Económicas y Financieras*  
*Carrera Contaduría Pública*



	<p>4.-Ingresar datos del cliente.</p> <ul style="list-style-type: none"><li>• NIT</li><li>• USUARIO</li><li>• CONTRASEÑA</li></ul> <p>6.-Mis declaraciones Juradas</p> <ul style="list-style-type: none"><li>• Seleccionamos formulario</li></ul> <p>7.-En formularios</p> <ul style="list-style-type: none"><li>• Elegimos formulario (en este caso formulario 400).</li><li>• Seleccionamos periodo</li></ul> <p>8.-Seleccionamos declarar.</p> <p><b>LLENADO DEL FORMULARIO</b></p> <p>-Verificar que el periodo sea correcto.</p> <p>1.- (C) En el campo DETERMINACION DEL SALDO DEFINITIVO A FAVOR DEL FISCO O DEL CONTRIBUYENTE.</p> <p><b><u>-RUBRO 1) DETERMINACION DE LA BASE IMPONIBLE E IMPUESTO</u></b></p> <p>-Se llena el inciso a) Total ingresos brutos devengados y/o percibidos en especie (incluye ingresos exentos)</p> <ul style="list-style-type: none"><li>• Casilla 13</li></ul> <p>-Se llena el inciso b) Ingresos exentos</p> <ul style="list-style-type: none"><li>• Casilla 32</li></ul> <p>-Automático se calcula la base imponible que es la casilla 24, y el impuesto determinado que corresponde a la casilla 909.</p> <p><b><u>-RUBRO 2) DETERMINACION DEL SALDO</u></b></p> <p>-Se rellena el inciso a) IUE pagado a compensar (1ra. Instancia o Saldo IUE a compensar del Form.400, C619 del período anterior).</p> <ul style="list-style-type: none"><li>• Si tuviese saldo a compensar se arrastra cada periodo.</li></ul> <p><b><u>-RUBRO 3) DETERMINACION DE LA DEUDA TRIBUTARIA</u></b></p> <p>-Si tuviera se llena estos campos.</p> <p><b><u>-RUBRO 4) SALDO DEFINITIVO</u></b></p> <p>-Se calcula automático el Saldo definitivo de IUE a compensar para el siguiente período (C664-C909; Si &gt;0),</p>			
--	---	--	--	--



**UNIVERSIDAD AMAZÓNICA DE PANDO**  
**Área de Ciencias Económicas y Financieras**  
**Carrera Contaduría Pública**



		en la casilla 619. <b><u>RUBRO 5) IMPORTE DE PAGO</u></b> -Si tuviera saldo a favor del fisco se llena la casilla 576 Pago en efectivo (C646-C677-C678; Si >0) con el monto adeudado.			
Agosto	10	<b>PARTICIPACIÓN PRESENTACIÓN DE DECLARACION JURADA FORMULARIO 210 IMPUESTO AL VALOR AGREGADO-EXPORTADORES PERIODO JULIO 2022.</b>  <b>¿Qué es el impuesto 210?</b> Es un documento fiscal donde los exportadores solicitan <b>devoluciones</b> impositivas al estado boliviano. Razón por la cual, su uso es <b>obligatorio</b> por todos los que por su actividad económica se consideren exportadores y por ende soliciten devoluciones tributarias.  <b>Alcance del impuesto al valor agregado-Exportadores</b> El <b>Formulario 210 IVA</b> para exportadores es un formulario que solo está disponible en la oficina virtual y no así de forma pre impresa.  <b>¿Alícuota de formulario 210?</b> 13% sobre la base imponible.  <b>Hasta cuando presentar la declaración jurada</b> Depende igual que el formulario 400 del último dígito del NIT.  Se necesita: -Formulario 210 del periodo junio para arrastrar saldo si el contribuyente tuviera a favor. -Constancia del periodo junio para verificar que este correcto. -Constancia de periodo julio que será declarado.  <b>PROCEDIMIENTOS PARA LA DECLARACION JURADA.</b> 1.-Ingrese a la página impuesto Nacional 2.-Seleccionar Oficina Virtual. 3.-Declaraciones Juradas. 4.-Ingresar datos del cliente.  ● NIT	Declaración Jurada, formulario 210.	-Computadora. -Usuario y contraseña. -Archivos para la presentación del RCV. -Formulario del periodo anterior.	



**UNIVERSIDAD AMAZÓNICA DE PANDO**  
**Área de Ciencias Económicas y Financieras**  
**Carrera Contaduría Pública**



		<ul style="list-style-type: none"> <li>• USUARIO</li> <li>• CONTRASEÑA</li> </ul> <p>6.-Mis declaraciones Juradas</p> <ul style="list-style-type: none"> <li>• Seleccionamos formulario</li> </ul> <p>7.-En formularios</p> <ul style="list-style-type: none"> <li>• Elegimos formulario (en este caso formulario 210.</li> <li>• Seleccionamos periodo</li> </ul> <p>8.-Seleccionamos declarar.</p> <p><b>LLENADO DEL FORMULARIO</b></p> <p>-Verificar que el periodo sea correcto.</p> <p><b><u>1.-(C) DISTRIBUCCION DE COMPRAS DESTINADAS A EXPORTACIONES Y MERCADO INTERNO.</u></b></p> <p>-Se llena el inciso B Compras vinculadas con operaciones grabadas más servicios conexos menos devoluciones y otros autorizados. “Corresponde a la casilla 417”</p> <p>-El inciso G total de compras para mercado interno (C417+C446). Se rellena automático.</p> <p><b><u>2.- (D) DETERMINACION DEL SALDO DEFINITIVO A FAVOR DEL FISCO O CONTRIBUYENTE.</u></b></p> <p>-Se llena el © Saldo a Favor del Contribuyente del Período (13% de (C462 - C013); Si &gt; 0). “Se rellene automático la casilla 693”</p> <p>-Con el saldo del mes anterior llenamos el (D) Saldo a Favor del Contribuyente del Período Anterior Actualizado (C592 del formulario del periodo anterior). “Si tiene saldo se rellena la casilla 635”</p> <p>-Automáticamente se calcula el crédito fiscal acumulado para el siguiente periodo.</p> <p>Sería la casilla 592 ((G) Saldo a Favor del Contribuyente de mercado interno para el Siguiete Periodo (C693 + C635 + C039 - C909); Si &gt; 0).</p> <p>7.-Se guarda el formulario con nombre y periodo en su respectiva carpeta, (En digital).</p>			
Agosto	11	<p><b>ARCHIVO DEL RCV CONSOLIDADO PERIODO DE JULIO.</b></p> <p>Realizada la explicación de la encargada Lic. Teresa Miranda realice los siguientes pasos;</p>	Carpeta de facturas del periodo julio	-Computadora. -Impresora. -Carpetas.	



**UNIVERSIDAD AMAZÓNICA DE PANDO**  
*Área de Ciencias Económicas y Financieras*  
*Carrera Contaduría Pública*



		<p><b>Descargar los libros de compras y ventas del SIAT para realizar el archivado.</b></p> <p>1.-Ingrese a la página impuesto Nacional</p> <p>2.-Seleccionar Oficina Virtual.</p> <p>3.-Ingresar sistema integrado de administración tributaria.</p> <ul style="list-style-type: none"><li>• Seleccionar registro de compras y ventas</li></ul> <p>4.-Ingresar los datos del cliente.</p> <ul style="list-style-type: none"><li>• NIT</li><li>• Usuario</li><li>• Contraseña</li></ul> <p>5.-Ingresar en consultas</p> <p>6.-Seleccionamos tipo de consultas</p> <ul style="list-style-type: none"><li>• Consultas compras</li><li>• Seleccionamos periodo</li><li>• Buscar</li><li>• Descargar archivo Excel.</li></ul> <p>Luego de descargar los archivos hay que realizar el acomodado del Excel porque las fechas están del más reciente al más antiguo es decir (31/07/2022 a 01/07/2022).</p> <p style="text-align: center;"><b>Pasos para componer los RCV</b></p> <p>-Arreglamos el Excel. -Luego de realizar ese proceso se coloca encabezado, todos los bordes y los totales. -Imprimimos el libro de compras. -Él de venta se archiva en digital.</p>			
Agosto	12 al 13	<p><b>ELABORACIÓN DE CUADRO AUXILIAR CON LA CLASIFICACIÓN DE CUENTAS CONTABLES PARA PROCESAMIENTO EN SISTEMAS DEL 21 AL 31 DE JULIO DEL 2022.</b></p> <p><b>¿Qué es una cuenta contable?</b> Son todo el registro que realiza una empresa para tener un panorama completo sobre todas las operaciones económicas hechas durante un periodo determinado.</p>	Cuadro auxiliar cuentas contables del 21 al 31 de agosto.	-Computadora. -Carpeta de compras.	



**UNIVERSIDAD AMAZÓNICA DE PANDO**  
**Área de Ciencias Económicas y Financieras**  
**Carrera Contaduría Pública**



		<p>(Periodo 21 al 31 de julio).</p> <p>-En el archivo Excel de compra descargado del SIAT añadimos una celda con el nombre de CUENTAS CONTABLES.</p> <p>-Donde se clasifican cada compra con su cuenta contable. Ejemplo (Material de escritorio, Combustible y Lubricantes, otros).</p>			
Agosto	15	<p><b>CLASIFICACION DE CUENTAS CONTABLES EN DIFERENTES CARPETAS PERIODO JULIO.</b></p> <p><b>1.-COMPRAS</b> -La primera carpeta van solo las facturas de compras que se realizó en el periodo.</p> <p><b>2.-GASTOS OPERATIVO</b> -Las facturas de gasto que se realizaron durante el periodo de julio en general.</p>	Para procesamiento contable en sistemas.	-Carpetas. -Facturas. -Caratulas	
Agosto	16	<p><b>IMPRESIÓN DE RCV Y FORMULARIOS</b></p> <p>Se debe imprimir para tener fácil acceso a la información por si hacen una verificación.</p> <p><b>-Impresión de la constancia del Registro de Compras y Ventas del periodo julio 2022.</b></p> <p>1.-Ingrese a la página impuesto Nacional</p> <p>2.-Seleccionar Oficina Virtual.</p> <p>3.-Ingresar sistema integrado de administración tributaria.</p> <ul style="list-style-type: none"><li>• Seleccionar registro de compras y ventas</li></ul> <p>4.-Ingresar los datos del cliente.</p> <ul style="list-style-type: none"><li>• NIT</li><li>• Usuario</li><li>• Contraseña</li></ul> <p>5.-Ingresamos en consultas.</p> <p>6.-Tipo de consulta.</p> <ul style="list-style-type: none"><li>• Consulta consolidaciones.</li><li>• Seleccionamos buscar.</li></ul> <p>7.-Seleccionamos periodo.</p> <ul style="list-style-type: none"><li>• Buscar</li></ul> <p>8.-Seleccionamos en reimpresión</p>	Archivo para carpeta contable	-Computadora. -Impresora. -Grampas. -hojas.	



**UNIVERSIDAD AMAZÓNICA DE PANDO**  
**Área de Ciencias Económicas y Financieras**  
**Carrera Contaduría Pública**



		<ul style="list-style-type: none"><li>• Seleccionamos impresión.</li><li>• Guardamos el archivo en carpeta contable.</li></ul> <p><b>-Impresión de los formularios 210 y 400 periodo julio.</b></p> <ol style="list-style-type: none"><li>1.-Ingrese a la página impuesto Nacional</li><li>2.-Seleccionar Oficina Virtual.</li><li>3.-Declaraciones Juradas.<ul style="list-style-type: none"><li>• Consulta</li><li>• Seleccionamos Newton</li></ul></li><li>4.-Seleccionamos el menú.<ul style="list-style-type: none"><li>• Formularios</li></ul></li><li>5.-Consulta de formularios.<ul style="list-style-type: none"><li>• Ingresamos el año inicial y el final para ver los diferentes formularios.</li></ul></li><li>7.-Seleccionamos el formulario a descargar.<ul style="list-style-type: none"><li>• Periodo julio 2022</li></ul></li><li>8.-Descargamos y guardamos en carpeta contable.</li></ol>			
Agosto	17 al 18	<p><b>ORGANIZACIÓN Y REGISTRO DE PÓLIZAS DE INTERNACIÓN ZOFRA PERIODO ENERO</b></p> <p><b>¿Qué es una póliza?</b> Documento Guía que entrega la zona franca a los usuarios, que acredita que la mercancía internada es legítima y no de contrabando.</p> <p><b>¿Qué es parte de recepción de mercadería?</b> Es el único documento que acredita la entrega y recepción de la mercancía en el depósito aduanero para los fines legales consiguientes.</p> <p><b>¿Qué es MIC/DTA?</b> Manifiesto Internacional de Carga / Documento de Transito Aduanero.</p> <p><b>¿Qué es el CRT?</b> Es un documento que emite el transportista o cargador como comprobante de la entrega de la carga, ese documento es registrados por la aduana de forma obligatoria.</p> <p><b>¿Qué es la DANFE?</b> Documento auxiliar de la factura electrónica.</p>	Carpeta de pólizas de internación zofra para el periodo enero	-Carpetas -Documentos. -Perforadoras.	



**UNIVERSIDAD AMAZÓNICA DE PANDO**  
**Área de Ciencias Económicas y Financieras**  
**Carrera Contaduría Pública**



	<p><b>¿Qué es la factura comercial?</b> Es un <b>contrato de venta</b> o una especie de transacción entre el remitente y el destinatario. Proporciona información clave para que la aduana despache sus productos y determine cualquier cargo gubernamental, como aranceles e impuestos.</p> <p><b>¿Declaraciones de zonas francas de ingreso?</b> Son consideradas <b>destinaciones aduaneras</b> y, por lo tanto, deben ser transmitidos al Servicio Nacional de Aduanas para su legalización, este es el número válido para la operación. Los documentos tienen plazo de vencimiento.</p> <p><b>Lista de empaque</b> es un documento que una empresa exportadora elabora para un cliente quien ha solicitado un envío de mercancía. Su finalidad es facilitarles a los inspectores aduanales el reconocimiento de los productos que conforman un lote.</p> <p><b>Extracto simplificado DU-E</b> Es la declaración de la importación de la mercadería.</p> <p>Conociendo un poco acerca del documento explicado por la encargada Lic. Teresa Miranda se realizó la organización.</p> <ul style="list-style-type: none"><li>-Parte de recepción de mercancías</li><li>-Manifiesto Internacional de carga Rodoviaria/Declaração de Transito Aduanero” MIC/DTA”</li><li>-Carta porte Internacional por carretera “CRT”.</li><li>-Póliza de Internación.</li><li>-DANFE.</li><li>-Factura comercial.</li><li>-Declaración de Zonas Francas de Ingreso.</li><li>-Declaración de ingreso de mercancía a zona franca Cobija.</li><li>-Boleta de pago de tasa zofra.</li><li>-Factura de flete.</li><li>-Lista de empaque</li><li>-Extracto simplificado DU-E.</li></ul> <p>Toda la información debe estar para el respectivo registro en el cuadro de pólizas de internación.</p>			
--	--	--	--	--



**UNIVERSIDAD AMAZÓNICA DE PANDO**  
**Área de Ciencias Económicas y Financieras**  
**Carrera Contaduría Pública**



Agosto	19	<p><b>ELABORACIÓN DE CUADRO AUXILIAR DE PÓLIZAS DE INTERNACIÓN A ZOFRA DEL PEIRODO ENERO DEL 2022.</b></p> <p><b>¿Por qué realizar el cuadro auxiliar?</b></p> <ul style="list-style-type: none"><li>-Para tener un control de todo lo que ingresa a la empresa.</li><li>-Para el pago de proveedores</li><li>-Pao de fletes.</li><li>-Para tener información de los camiones de transporte.</li></ul> <p>La Lic. Teresa Miranda nos facilitó el modelo del cuadro auxiliar para su posterior elaboración.</p> <p><b>Llenamos los siguientes campos:</b></p> <ul style="list-style-type: none"><li>- <b>"N°"</b> Numero correlativo que le corresponda.</li><li>- <b>"Fecha de ingreso a zofra"</b> el dato lo sacamos de la parte de recepción de mercancías.</li><li>- <b>"Aduana de ingreso"</b>, 931 internación y 921 nacionalización.</li><li>- <b>"País de procedencia"</b> el dato está en la parte de recepción de mercancías.</li><li>- <b>"Importador"</b>, Ronbol S.R.L.</li><li>- <b>"NIT del importador"</b>, El de Ronbol S.R.L.</li><li>- <b>"Exportador"</b>, El dato se encuentra en el MIC/DTA.</li><li>- <b>"transportadora"</b>, El dato se encuentra en el MIC/DTA</li><li>- <b>"NIT Transportadora"</b>. - El dato se encuentra en el MIC/DTA</li><li>- <b>"Placa"</b>, El dato se encuentra en el MIC/DTA</li><li>- <b>"Conductor"</b>, El dato se encuentra en el MIC/DTA</li><li>- <b>"MIC"</b>, Código del MIC/DTA</li><li>- <b>"CRT"</b>, se encuentra en el CRT.</li><li>- <b>DANFE o Factura comercial"</b>, Cualquiera de los 2 es válido.</li><li>- <b>"Valor FOB Sus"</b>, valor de la factura comercial.</li><li>- <b>"Factura de transporte"</b>, factura de la transportadora.</li><li>- <b>"Factura de MIC Sus"</b> El valor se encuentra en el MIC.</li><li>- <b>" Parte de recepción"</b>, Se encuentra en la parte de recepción.</li><li>- <b>"Fecha de pago a Zofra/Aduana"</b>, Se encuentra en el comprobante.</li><li>- <b>"Valor Tasa Zofra/GAC+IVA/Otros Bs"</b>, Se encuentra en el comprobante de pago a Zofra.</li><li>- <b>"Comprobante pago de zofra/Aduana"</b>, Se encuentra en el comprobante.</li><li>- <b>"Fecha de póliza/DIM"</b>, Se encuentra en la póliza de</li></ul>	Cuadro auxiliar de pólizas de internación zofra.	-Computadora - Documentación correspondient e.	
--------	----	---	--	---	--



**UNIVERSIDAD AMAZÓNICA DE PANDO**  
**Área de Ciencias Económicas y Financieras**  
**Carrera Contaduría Pública**



		<p>internación.</p> <ul style="list-style-type: none"><li>- <b>“No. De póliza de importación/DIM”</b>, Se encuentra en la póliza de internación.</li><li>- <b>“Valor fletes y seguros en pólizas \$us”</b>, Se encuentra en la póliza de internación.</li><li>- <b>“Valor total de pólizas Bs. (Valor CIF + pago Zofra)”</b>, Se encuentra en la póliza de internación.</li><li>- <b>“Productos importados”</b>, Breve descripción de productos.</li></ul> <p>-Realice el respectivo llenado de la fecha 05 de enero.</p> <p>Las siguientes pólizas de internación.</p> <ul style="list-style-type: none"><li>-Póliza de importación 102.</li><li>- Póliza de importación 106.</li><li>- Póliza de importación 110.</li><li>- Póliza de importación 111.</li></ul>			
Agosto	20	<p><b>ELABORACIÓN DE CUADRO AUXILIAR DE PÓLIZAS DE INTERNACIÓN A ZOFRA DEL PERIODO ENERO DEL 2022.</b></p> <p>-Realice el respectivo llenado de la fecha 07 de enero.</p> <p>Las siguientes pólizas de internación.</p> <ul style="list-style-type: none"><li>- Póliza de importación 123.</li><li>- Póliza de importación 125.</li><li>- Póliza de importación 124.</li><li>- Póliza de importación 126.</li></ul>	Cuadro auxiliar de pólizas de internación zofra.	-Computadora - Documentación correspondiente.	
Agosto	22	<p><b>ELABORACIÓN DE CUADRO AUXILIAR DE PÓLIZAS DE INTERNACIÓN A ZOFRA DEL PERIODO ENERO DEL 2022.</b></p> <p>-Realice el respectivo llenado de la fecha 07 de enero.</p> <p>Las siguientes pólizas de internación.</p> <ul style="list-style-type: none"><li>- Pólizas de importación 117</li><li>- Póliza de importación 116.</li><li>- Póliza de importación 122.</li><li>- Póliza de importación 119.</li></ul>	Cuadro auxiliar de pólizas de internación zofra.	-Computadora - Documentación correspondiente.	
Agosto	23	<p><b>ELABORACIÓN DE CUADRO AUXILIAR DE PÓLIZAS DE INTERNACIÓN A ZOFRA DEL PERIODO ENERO DEL 2022.</b></p> <p>-Realice el respectivo llenado de la fecha 11 de enero hasta el día 17 de enero.</p>	Cuadro auxiliar de pólizas de internación zofra.	-Computadora - Documentación correspondiente.	



**UNIVERSIDAD AMAZÓNICA DE PANDO**  
*Área de Ciencias Económicas y Financieras*  
*Carrera Contaduría Pública*



		Las siguientes pólizas de internación. - Póliza de importación 129. - Póliza de importación 158. - Póliza de importación 151. - Póliza de importación 169. - Póliza de importación 168.			
Agosto	24	<b>ELABORACIÓN DE CUADRO AUXILIAR DE PÓLIZAS DE INTERNACIÓN A ZOFRA DEL PERIODO ENERO DEL 2022.</b>  -Realice el respectivo llenado de la fecha 17 al 21 de enero.  Las siguientes pólizas de internación. - Póliza de importación 421. - Póliza de importación 428. - Póliza de importación 429. - Póliza de importación 173.	Cuadro auxiliar de pólizas de internación zofra.	-Computadora - Documentación correspondiente.	
Agosto	25	<b>ELABORACIÓN DE CUADRO AUXILIAR DE PÓLIZAS DE INTERNACIÓN A ZOFRA DEL PERIODO ENERO DEL 2022.</b>  -Realice el respectivo llenado de la fecha 17 de enero hasta el día 21 de enero.  Las siguientes pólizas de internación. - Póliza de importación 171. - Póliza de importación 422. - Póliza de importación 403. - Póliza de importación 406. - Póliza de importación 407.	Cuadro auxiliar de pólizas de internación zofra.	-Computadora - Documentación correspondiente.	
Agosto	26	<b>ELABORACIÓN DE CUADRO AUXILIAR DE PÓLIZAS DE INTERNACIÓN A ZOFRA DEL PERIODO ENERO DEL 2022.</b>  -Realice el respectivo llenado de la fecha 21 de enero hasta el día 28 de enero.  Las siguientes pólizas de internación. - Póliza de importación 411. - Póliza de importación 441. - Póliza de importación 439. - Póliza de importación 462. - Póliza de importación 459.	Cuadro auxiliar de pólizas de internación zofra.	-Computadora - Documentación correspondiente.	



**UNIVERSIDAD AMAZÓNICA DE PANDO**  
**Área de Ciencias Económicas y Financieras**  
**Carrera Contaduría Pública**



Agosto	27	<b>ELABORACIÓN DE CUADRO AUXILIAR DE PÓLIZAS DE INTERNACIÓN A ZOFRA DEL PERIODO ENERO DEL 2022.</b>  -Realice el respectivo llenado de la fecha 21 de enero hasta el día 28 de enero.  Las siguientes pólizas de internación. - Póliza de importación 463. - Póliza de importación 457. - Póliza de importación 464. - Póliza de importación 452.	Cuadro auxiliar de pólizas de internación zofra.	-Computadora - Documentación correspondiente.	
Agosto	29	<b>ELABORACIÓN DE CUADRO AUXILIAR DE PÓLIZAS DE INTERNACIÓN A ZOFRA DEL PERIODO ENERO DEL 2022.</b>  -Realice el respectivo llenado de la fecha 28 de enero hasta el día 31 de enero.  Las siguientes pólizas de internación. - Póliza de importación 474. - Póliza de importación 486. - Póliza de importación 487.	Cuadro auxiliar de pólizas de internación zofra.	-Computadora - Documentación correspondiente.	
Agosto	30	<b>ELABORACIÓN DE CUADRO AUXILIAR DE PÓLIZAS DE INTERNACIÓN A ZOFRA DEL PERIODO ENERO DEL 2022.</b>  -Realice el respectivo llenado de la fecha 31 de enero Las siguientes pólizas de internación. - Póliza de importación 477. - Póliza de importación 476. - Póliza de importación 489. - Póliza de importación 492.	Cuadro auxiliar de pólizas de internación zofra.	-Computadora - Documentación correspondiente.	
Agosto	31	<b>ELABORACIÓN DE CUADRO RESUMEN DE PÓLIZAS DE INTERNACIÓN A ZOFRA DEL PERIODO ENERO DEL 2022.</b>  El cuadro resumen nos ayuda a tener la información más importante que nos puede servir para el registro del libro de compras, también para tener un mejor control de los gastos. -Automáticamente llenando el cuadro auxiliar de pólizas de internación con formula ya añadidas en el Excel las va arrastrando y llenado los diferentes campos:	Cuadro resumen de pólizas de internación	-Computadora.	



**UNIVERSIDAD AMAZÓNICA DE PANDO**  
**Área de Ciencias Económicas y Financieras**  
**Carrera Contaduría Pública**



		<p>-N° de pólizas de importación/DIM. -DANFE/Factura comercial. -Fecha de póliza/DIM. -Valor FOB \$us. -Valor fletes seguros en pólizas \$us. -tipo de cambio. -Se añade manualmente. -Valor FOB en Bs. (a) -Valor de fletes y seguros en pólizas Bs (b). -Total importación C=A+B. -Valor Tasa zofra/GAC+IVA/otros BS -Total de costo Bs. -Valor total de pólizas Bs (Valor CIF+ pago zofra). -Comprobación de valores de pólizas-con cuadro de ingresos.</p>			
Septiembre	01 al 02	<p><b>REVISIÓN DE FACTURAS DE COMPRAS DEL PERIODO AGOSTO DEL 2022</b></p> <p><b>¿Por qué es importante hacer una revisión?</b> Es importante para solucionar cuestiones antes del llenado del libro de compras y así no tener ningún percance cuando se realice la presentación de los RCV.</p> <p>-Me entregan factura del mes de Agosto (21 a 31 de agosto) - Revisión de las facturas con el nombre y NIT del cliente. -Revisión si su emisión de la factura no este vencido. - Devolver las facturas que no correspondan con el nombre o NIT de la Empresa. -Revisión que la fecha corresponda al mes de agosto.</p>	Libro de Compras	-Facturas -Lapicero -Clips -Archivador	
Septiembre	03	<p><b>ARCHIVO DE FACTURAS DE COMPRAS DEL MES DE AGOSTO DEL 2022.</b></p> <p>-Realizada la revisión se procede al archivado de las facturas. -Acomodar con fecha cronológicamente para realizar el archivado de facturas. -Fotocopiar facturas si corresponde.     • Facturas de combustible.     • Facturas de Ronbol. -Pegar las facturas en hojas descartables. -Archivar en Carpeta contable.</p>	Registro del libro de compras	-Archivador -Impresora -Hojas descartables bond. -Pegamento -Carpeta.	



**UNIVERSIDAD AMAZÓNICA DE PANDO**  
**Área de Ciencias Económicas y Financieras**  
**Carrera Contaduría Pública**



Septiembre	05 al 07	<p><b>REVISIÓN DE FACTURAS DE VENTAS DEL 21 AL 31 DE AGOSTO DEL 2022.</b></p> <p><b>¿Qué es la factura de venta?</b> Es el comprobante fiscal expedido por el vendedor, en otras palabras, las facturas de venta son las que el proveedor emite a su cliente cuando se hace una transacción.</p> <p><b>¿Por qué realizar la revisión?</b> -Para ver si se facturó con un valor incorrecto. -Para tener un mejor control de las facturas emitidas.</p> <p>-Me entregan las facturas de ventas por día.</p> <ul style="list-style-type: none"><li>• Facturas impresas</li><li>• Impresión del registro digital del libro digital.</li></ul> <p>-Revisión de:</p> <ul style="list-style-type: none"><li>• Fecha</li><li>• N° Factura</li><li>• Importe de la venta</li></ul> <p>-Revisadas se procede a archivar.</p>	Libro de venta periodo agosto	-Bolígrafo -Libro de venta digital.	
Septiembre	08	<p><b>ARCHIVADO DE FACTURAS DE VENTAS DEL PERIODO AGOSTO DEL 2022.</b></p> <p>-En el área de Contabilidad se archiva de acuerdo.</p> <ul style="list-style-type: none"><li>• Año</li><li>• Periodo</li><li>• Día</li></ul> <p>-En cada libro de venta se coloca con marcador en la parte del frente la fecha. -Se procede a archivar los libros de ventas.</p>	Archivado de facturas	-Estantes. -Marcador	
Septiembre	09	<p><b>LLENADO DEL LIBRO DE COMPRAS DEL PERIODO AGOSTO DEL 2022.</b></p> <p>Concluida la explicación de la Lic. Teresa Miranda seguimos con el llenado del libro de compras.</p> <p><b>¿Para qué sirve el llenado del libro de compras?</b> Para la presentación del al servicio de impuesto nacionales.</p> <p>-Registrar manualmente las facturas que me fueron entregadas.</p> <ul style="list-style-type: none"><li>• Libro de registro. (Tiene la empresa)</li></ul> <p>-Registrar en Excel.</p>	Libro de Compras	-Facturas -Impresora -Hojas descartables -Pegamento -Lapicero -Cuaderno de registro -Computadora	



**UNIVERSIDAD AMAZÓNICA DE PANDO**  
**Área de Ciencias Económicas y Financieras**  
**Carrera Contaduría Pública**



		<ul style="list-style-type: none"> <li>• Verificar y registrar las Facturas;</li> <li>• Con Crédito Fiscal</li> <li>• Sin crédito fiscal</li> </ul> <p><b>Para el registro de confirmación de facturas electrónicas en sistema SIAT.</b></p> <p>1.-Ingrese a la página impuesto Nacional</p> <p>2.-Seleccionar Oficina Virtual.</p> <p>3.-Ingresar sistema integrado de administración tributaria.</p> <ul style="list-style-type: none"> <li>• Seleccionar registro de compras y ventas</li> </ul> <p>4.-Ingresar los datos del cliente.</p> <ul style="list-style-type: none"> <li>• NIT</li> <li>• Usuario</li> <li>• Contraseña</li> </ul> <p>5.-Ingrese en compras</p> <ul style="list-style-type: none"> <li>• Seleccionamos periodo</li> <li>• Seleccionamos buscar</li> </ul> <p>6.- Ingresamos En confirmación de compras.</p> <ul style="list-style-type: none"> <li>• Seleccionamos que se puedan observar la mayoría de las compras.</li> </ul> <p>7.-En la sección de tipo de compras comenzamos a seleccionar de acuerdo a la factura.</p> <ul style="list-style-type: none"> <li>• Con crédito fiscal y sin crédito fiscal.</li> <li>• Seleccionamos confirmar</li> <li>• Te saldrá en la pantalla “confirmada”</li> </ul> <p>8.- La confirmación de compra la podemos verificar en compras registradas.</p> <p>9.-Tambien las compras confirmadas se registran en un Excel con los siguientes campos.</p> <ul style="list-style-type: none"> <li>• N° “numeración”</li> <li>• N/F “numero de factura.</li> <li>• Fecha.</li> <li>• Importe total.</li> </ul>			
Septiembre	10	<p><b>LLENADO DEL LIBRO DE COMPRAS DEL PERIODO AGOSTO DEL 2022.</b></p> <p>-Revisión del Excel con las facturas manualmente no confirmadas en sistema “SIAT”.</p> <p>-Revisión de las compras confirmadas el Excel con las facturas físicas.</p> <p>-Arreglado si se encontró fallas en la revisión.</p> <p>-De la fecha 21 a 31 de agosto.</p>	Libro de Compras	<p>-facturas de junio a revisar</p> <p>-Impresora</p> <p>-Computadora</p> <p>-Lapicero</p> <p>-Impresión del registro de compras</p> <p>-Regla</p>	



**UNIVERSIDAD AMAZÓNICA DE PANDO**  
**Área de Ciencias Económicas y Financieras**  
**Carrera Contaduría Pública**



		<p><b>Para el registro individual de facturas de compras en SIAT</b></p> <p>1.-Ingrese a la página impuesto Nacional</p> <p>2.-Seleccionar Oficina Virtual.</p> <p>3.-Ingresar sistema integrado de administración tributaria.</p> <ul style="list-style-type: none"> <li>• Seleccionar registro de compras y ventas</li> </ul> <p>4.-Ingresar los datos del cliente.</p> <ul style="list-style-type: none"> <li>• NIT</li> <li>• Usuario</li> <li>• Contraseña</li> </ul> <p>5.-Ingrese en compras</p> <p>6.-Seleccione Compras Registradas</p> <ul style="list-style-type: none"> <li>• Selecciones la Gestión y el periodo</li> <li>• Pulsar el botón buscar</li> </ul> <p>7.-Seleccionar Nuevo Registró.</p> <p>8.-Seleccionar “Agregar registro”</p> <ul style="list-style-type: none"> <li>• Donde debe consignarse los datos requeridos de la factura, posteriormente seleccionar “Adicionar”</li> </ul> <p>9.-Aparesera un mensaje de confirmación. Confirmación exitosa.</p>			
Septiembre	12	<p><b>PRESENTACIÓN EN EL SIAT LOS RCV DEL PERIODO AGOSTO DEL 2022.</b></p> <p><b>¿Por qué se presentó el 12 de septiembre?</b> Por la Resolución Normativa de Directorio “RND”, que prorrogo hasta el día 12 de septiembre para toda actividad fiscal que se realice en el periodo agosto del 2022, para los contribuyentes que su terminación de NIT fuesen 5,6,7,8 y 9.</p> <ul style="list-style-type: none"> <li>• <b>Pasos que realizo para la presentación</b></li> </ul> <p>1.-Ingresar a la página de Impuesto Nacional.</p> <p>2.-Seleccionar Oficina Virtual.</p> <p>3.-Ingresar sistema integrado de administración tributaria.</p> <ul style="list-style-type: none"> <li>• Seleccionar registro de compras y ventas</li> </ul> <p>4.-Ingresar los datos del cliente.</p>	Constancia de RCV del periodo agosto	-Computadora. -Contraseña y Usuario de la Empresa. -Libros de compra venta del mes de junio. “Excel”. -Impresora para imprimir la constancia.	



**UNIVERSIDAD AMAZÓNICA DE PANDO**  
**Área de Ciencias Económicas y Financieras**  
**Carrera Contaduría Pública**



		<ul style="list-style-type: none"> <li>• NIT</li> <li>• Usuario</li> <li>• Contraseña</li> </ul> <p>5.-Ingresar en compras.          6.-Seleccionar registro de compras masivo</p> <ul style="list-style-type: none"> <li>• Seleccionar periodo.</li> </ul> <p>7.-Importar el archivo.</p> <ul style="list-style-type: none"> <li>• Seleccionar la dirección donde se encuentra el archivo Excel, “pulsar abrir”</li> </ul> <p>8.-Procesar el archivo Excel</p> <ul style="list-style-type: none"> <li>• El sistema indicara si el archivo tiene observaciones.</li> <li>• Pulsar el botón actualizar para ver el archivo en estado registrado.</li> </ul> <p>9.-En el sistema aparecerán las compras de registro masivo y las confirmadas.</p> <p>10.-Ingresamos en consolidación</p> <ul style="list-style-type: none"> <li>• Seleccionamos consolidación</li> <li>• Ingresamos el periodo</li> <li>• Seleccionamos “Verificar”</li> </ul> <p>11.-Seleccionamos consolidar periodo.</p> <ul style="list-style-type: none"> <li>• Seleccionamos “si”</li> </ul> <p><b>Página de SIN</b>  <a href="https://www.impuestos.gob.bo">https://www.impuestos.gob.bo</a></p>			
Septiembre	13	<p><b>PRESENTACIÓN DE DECLARACION JURADA FORMULARIO 210 IMPUESTO AL VALOR AGREGADO-EXPORTADORES DEL PERIODO AGOSTO DEL 2022</b></p> <p>Se necesita:</p> <p>-Formulario 210 del periodo julio para arrastrar saldo si el contribuyente tuviera a favor.          -Constancia del periodo julio para verificar que este correcto.          -Constancia de periodo agosto que será declarado.</p> <p><b>PROCEDIMIENTOS PARA LA DECLARACION JURADA.</b></p> <p>1.-Ingrese a la página impuesto Nacional          2.-Seleccionar Oficina Virtual.          3.-Declaraciones Juradas.          4.-Ingresar datos del cliente.</p> <ul style="list-style-type: none"> <li>• NIT</li> <li>• USUARIO</li> <li>• CONTRASEÑA</li> </ul>	Declaración Jurada Formulario 210 y 400 periodo agosto	-Computadora. -Usuario y contraseña. -Archivos para la presentación del RCV. -Formulario del periodo anterior.	



**UNIVERSIDAD AMAZÓNICA DE PANDO**  
**Área de Ciencias Económicas y Financieras**  
**Carrera Contaduría Pública**



	<p>6.-Mis declaraciones Juradas</p> <ul style="list-style-type: none"> <li>• Seleccionamos formulario</li> </ul> <p>7.-En formularios</p> <ul style="list-style-type: none"> <li>• Elegimos formulario (en este caso formulario 210.</li> <li>• Seleccionamos periodo</li> </ul> <p>8.-Seleccionamos declarar.</p> <p style="text-align: center;"><b>LLENADO DEL FORMULARIO</b></p> <p>-Verificar que el periodo sea correcto.</p> <p><b><u>1.-(C) DISTRIBUCCION DE COMPRAS DESTINADAS A EXPORTACIONES Y MERCADO INTERNO.</u></b></p> <p>-Se llena el inciso B Compras vinculadas con operaciones grabadas más servicios conexos menos devoluciones y otros autorizados. "Corresponde a la casilla 417"</p> <p>-El inciso G total de compras para mercado interno (C417+C446). Se rellena automático.</p> <p><b><u>2.- (D) DETERMINACION DEL SALDO DEFINITIVO A FAVOR DEL FISCO O CONTRIBUYENTE.</u></b></p> <p>-Se llena el © Saldo a Favor del Contribuyente del Período (13% de (C462 - C013); Si &gt; 0). "Se rellene automático la casilla 693"</p> <p>-Con el saldo del mes anterior llenamos el (D) Saldo a Favor del Contribuyente del Período Anterior Actualizado (C592 del formulario del periodo anterior). "Si tiene saldo se rellena la casilla 635"</p> <p>-Automáticamente se calcula el crédito fiscal acumulado para el siguiente periodo.</p> <p>Sería la casilla 592 ((G) Saldo a Favor del Contribuyente de mercado interno para el Siguiete Periodo (C693 + C635 + C039 - C909); Si &gt; 0).</p> <p>7.-Se guarda el formulario con nombre y periodo en su respectiva carpeta. (En digital)</p> <p><b>PRESENTACIÓN DE DECLARACION JURADA FORMULARIO 400 IMPUESTO A LAS TRANSACCIONES</b></p> <p>Se necesita:</p> <ul style="list-style-type: none"> <li>-Formulario 400 del periodo julio para arrastrar saldo si el contribuyente tuviera a favor.</li> <li>-Constancia del periodo julio para verificar que este correcto.</li> </ul>			
--	--	--	--	--



**UNIVERSIDAD AMAZÓNICA DE PANDO**  
**Área de Ciencias Económicas y Financieras**  
**Carrera Contaduría Pública**



	<p>-Constancia de periodo agosto que será declarado.</p> <p><b>PROCEDIMIENTOS PARA LA DECLARACION JURADA.</b></p> <p>1.-Ingrese a la página impuesto Nacional</p> <p>2.-Seleccionar Oficina Virtual.</p> <p>3.-Declaraciones Juradas.</p> <p>4.-Ingresar datos del cliente.</p> <ul style="list-style-type: none"><li>• NIT</li><li>• USUARIO</li><li>• CONTRASEÑA</li></ul> <p>6.-Mis declaraciones Juradas</p> <ul style="list-style-type: none"><li>• Seleccionamos formulario</li></ul> <p>7.-En formularios</p> <ul style="list-style-type: none"><li>• Elegimos formulario (en este caso formulario 400).</li><li>• Seleccionamos periodo</li></ul> <p>8.-Seleccionamos declarar.</p> <p><b>LLENADO DEL FORMULARIO</b></p> <p>-Verificar que el periodo sea correcto.</p> <p>1.-(C) En el campo DETERMINACION DEL SALDO DEFINITIVO A FAVOR DEL FISCO O DEL CONTRIBUYENTE.</p> <p><b><u>-RUBRO 1) DETERMINACION DE LA BASE IMPONIBLE E IMPUESTO</u></b></p> <p>-Se llena el inciso a) Total ingresos brutos devengados y/o percibidos en especie (incluye ingresos exentos)</p> <ul style="list-style-type: none"><li>• Casilla 13</li></ul> <p>-Se llena el inciso b) Ingresos exentos</p> <ul style="list-style-type: none"><li>• Casilla 32</li></ul> <p>-Automático se calcula la base imponible que es la casilla 24, y el impuesto determinado que corresponde a la casilla 909.</p> <p><b><u>-RUBRO 2) DETERMINACION DEL SALDO</u></b></p> <p>-Se rellena el inciso a) IUE pagado a compensar (1ra.Instancia o Saldo IUE a compensar del Form.400, C619 del período anterior).</p> <ul style="list-style-type: none"><li>• Si tuviese saldo a compensar se arrastra cada periodo.</li></ul>			
--	---	--	--	--



**UNIVERSIDAD AMAZÓNICA DE PANDO**  
**Área de Ciencias Económicas y Financieras**  
**Carrera Contaduría Pública**



		<p><b><u>-RUBRO 3) DETERMINACION DE LA DEUDA TRIBUTARIA</u></b></p> <p>-Si tuviera se llena estos campos.</p> <p><b><u>-RUBRO 4) SALDO DEFINITIVO</u></b></p> <p>-Se calcula automático el Saldo definitivo de IUE a compensar para el siguiente período (C664-C909; Si &gt;0), en la casilla 619.</p> <p><b><u>RUBRO 5) IMPORTE DE PAGO</u></b></p> <p>-Si tuviera saldo a favor del fisco se llena la casilla 576 Pago en efectivo (C646-C677-C678; Si &gt;0) con el monto adeudado.</p>			
Septiembre	14	<p><b>ARCHIVO DE FACTURAS DE COMPRAS DEL MES DE AGOSTO DEL 2022.</b></p> <p><b>Descargar los libros de compras y ventas del SIAT para realizar el archivado.</b></p> <p>1.-Ingrese a la página impuesto Nacional</p> <p>2.-Seleccionar Oficina Virtual.</p> <p>3.-Ingresar sistema integrado de administración tributaria.</p> <ul style="list-style-type: none"> <li>• Seleccionar registro de compras y ventas</li> </ul> <p>4.-Ingresar los datos del cliente.</p> <ul style="list-style-type: none"> <li>• NIT</li> <li>• Usuario</li> <li>• Contraseña</li> </ul> <p>5.-Ingresar en consultas.</p> <p>6.-Seleccionamos tipo de consultas</p> <ul style="list-style-type: none"> <li>• Consultas compras</li> <li>• Seleccionamos periodo</li> <li>• Buscar</li> <li>• Descargar archivo Excel.</li> </ul> <p>Luego de descargar los archivos hay que realizar el acomodado del Excel porque las fechas esta del más reciente al más antiguo es decir (31/08/2022 a 01/08/2022).</p> <p align="center"><b>Pasos para componer los RCV</b></p> <p>-Abrimos el Excel          -Seleccionamos todo el contenido</p>	Archivo para carpeta contable	-Computadora -Impresora -Grampas	



**UNIVERSIDAD AMAZÓNICA DE PANDO**  
**Área de Ciencias Económicas y Financieras**  
**Carrera Contaduría Pública**



	<p>-Luego seleccionamos "Control C" -Nos dirigimos donde dice "pegar" -Seleccionamos pegado especial</p> <ul style="list-style-type: none"><li>• Valores</li></ul> <p>-Seleccionado el contenido en inicio nos dirigimos a donde dice ordenar filtrar.</p> <ul style="list-style-type: none"><li>• Seleccionamos Orden personalizado</li><li>• Ordenar por "N°"</li><li>• Criterio de ordenación "más antiguo a mas nuevo"</li></ul> <p>Luego de realizar ese proceso se coloca encabezado, todos los bordes y los totales.</p> <p>7.-Imprimimos el libro de compras.</p> <p><b>IMPRESIÓN DE RCV Y FORMULARIOS</b></p> <p><b>-Impresión de la constancia del Registro de Compras y Ventas del periodo agosto 2022.</b></p> <p>1.-Ingrese a la página impuesto Nacional</p> <p>2.-Seleccionar Oficina Virtual.</p> <p>3.-Ingresar sistema integrado de administración tributaria.</p> <ul style="list-style-type: none"><li>• Seleccionar registro de compras y ventas</li></ul> <p>4.-Ingresar los datos del cliente.</p> <ul style="list-style-type: none"><li>• NIT</li><li>• Usuario</li><li>• Contraseña</li></ul> <p>5.-Ingresamos en consultas.</p> <p>6.-Tipo de consulta.</p> <ul style="list-style-type: none"><li>• Consulta consolidaciones.</li><li>• Seleccionamos buscar.</li></ul> <p>7.-Seleccionamos periodo.</p> <ul style="list-style-type: none"><li>• Buscar</li></ul> <p>8.-Seleccionamos en reimpresión</p> <ul style="list-style-type: none"><li>• Seleccionamos impresión.</li><li>• Guardamos el archivo en carpeta contable.</li></ul> <p><b>-Impresión de los formularios 210 y 400 periodo agosto.</b></p> <p>1.-Ingrese a la página impuesto Nacional</p> <p>2.-Seleccionar Oficina Virtual.</p>			
--	--	--	--	--



UNIVERSIDAD AMAZÓNICA DE PANDO  
Área de Ciencias Económicas y Financieras  
Carrera Contaduría Pública



		<p>3.-Declaraciones Juradas.</p> <ul style="list-style-type: none"><li>• Consulta</li><li>• Seleccionamos Newton</li></ul> <p>4.-Seleccionamos el menú.</p> <ul style="list-style-type: none"><li>• Formularios</li></ul> <p>5.-Consulta de formularios.</p> <ul style="list-style-type: none"><li>• Ingresamos el año inicial y el final para ver los diferentes formularios.</li></ul> <p>7.-Seleccionamos el formulario a descargar.</p> <ul style="list-style-type: none"><li>• Periodo agosto 2022</li></ul> <p>8.-Descargamos y guardamos en carpeta contable.</p>			
Septiembre	15 al 16	<p><b>ELABORACIÓN DE CUADRO AUXILIAR CON LA CLASIFICACIÓN DE CUENTAS CONTABLES PARA PROCESAMIENTO EN SISTEMAS DEL 21 AL 31 DE AGOSTO DEL 2022.</b></p> <p>-En el archivo Excel de compra descargado del SIAT añadimos una celda con el nombre de CUENTAS CONTABLES.</p> <p>-Donde se clasifican cada compra con su cuenta contable. Ejemplo (Material de escritorio, Combustible y Lubricantes, otros).</p>	Para procesamiento contable en sistemas.	-Computadora. -Carpeta de compras.	
Septiembre	17	<p><b>ORGANIZACIÓN Y REGISTRO DE PÓLIZAS DE INTERNACIÓN ZOFRA PERIODO ABRIL.</b></p> <p>-Parte de recepción de mercancías</p> <p>-Manifiesto Internacional de carga Rodoviaria/Declaração de Transito Aduanero” MIC/DTA”</p> <p>-Carta porte Internacional por carretera.</p> <p>-Póliza de Internación.</p> <p>-DANFE.</p> <p>-Factura comercial.</p> <p>-Declaración de Zonas Francas de Ingreso.</p> <p>-Declaración de ingreso de mercancía a zona franca Cobija.</p> <p>-Importe a pagar al banco unión.</p> <p>-Extracto simplificado DU-E.</p> <p>Toda la información debe estar para el respectivo registro en el cuadro de pólizas de internación.</p>	Carpeta de pólizas de internación zofra para el periodo enero	-Carpetas -Documentos. -Perforadoras.	
Septiembre	19	<p><b>ELABORACIÓN DE CUADRO AUXILIAR DE PÓLIZAS DE INTERNACIÓN A ZOFRA PERIODO ABRIL DEL 2022</b></p> <p><b>Llenamos los siguientes campos:</b></p> <p>- “N” Numero correlativo que le corresponda.</p> <p>- “Fecha de ingreso a zofra” el dato lo sacamos de la parte de recepción de mercancías.</p> <p>- “Aduana de ingreso”, 931 internación y 921</p>	Cuadro auxiliar de pólizas de internación zofra.	-Computadora - Documentación correspondiente.	



**UNIVERSIDAD AMAZÓNICA DE PANDO**  
**Área de Ciencias Económicas y Financieras**  
**Carrera Contaduría Pública**



	<p>nacionalización.</p> <ul style="list-style-type: none"><li>- <b>"País de procedencia"</b> el dato está en la parte de recepción de mercancías.</li><li>- <b>"Importador"</b>, Ronbol S.R.L.</li><li>- <b>"NIT del importador"</b>, El de Ronbol S.R.L.</li><li>- <b>"Exportador"</b>, El dato se encuentra en el MIC/DTA.</li><li>- <b>"transportadora"</b>, El dato se encuentra en el MIC/DTA</li><li>- <b>"NIT Transportadora"</b>. - El dato se encuentra en el MIC/DTA</li><li>- <b>"Placa"</b>, El dato se encuentra en el MIC/DTA</li><li>- <b>"Conductor"</b>, El dato se encuentra en el MIC/DTA</li><li>- <b>"MIC"</b>, Código del MIC/DTA</li><li>- <b>"CRT"</b>, se encuentra en el CRT.</li><li>- <b>DANFE o Factura comercial"</b>, Cualquiera de los 2 es válido.</li><li>- <b>"Valor FOB Sus"</b>, valor de la factura comercial.</li><li>- <b>"Factura de transporte"</b>, factura de la transportadora.</li><li>- <b>"Factura de MIC Sus"</b> El valor se encuentra en el MIC.</li><li>- <b>"Parte de recepción"</b>, Se encuentra en la parte de recepción.</li><li>- <b>"Fecha de pago a Zofra/Aduana"</b>, Se encuentra en el comprobante.</li><li>- <b>"Valor Tasa Zofra/GAC+IVA/Otros Bs"</b>, Se encuentra en el comprobante de pago a Zofra.</li><li>- <b>"Comprobante pago de zofra/Aduana"</b>, Se encuentra en el comprobante.</li><li>- <b>"Fecha de póliza/DIM"</b>, Se encuentra en la póliza de internación.</li><li>- <b>"No. De póliza de importación/DIM"</b>, Se encuentra en la póliza de internación.</li><li>- <b>"Valor fletes y seguros en pólizas \$us"</b>, Se encuentra en la póliza de internación.</li><li>- <b>"Valor total de pólizas Bs. (Valor CIF + pago Zofra)"</b>, Se encuentra en la póliza de internación.</li><li>- <b>"Productos importados"</b>, Breve descripción de productos.</li></ul> <p>-Realice el respectivo llenado de la fecha 01 de abril hasta 12 de abril.</p> <p>Las siguientes pólizas de internación.</p> <ul style="list-style-type: none"><li>- Póliza de importación 2172.</li><li>- Póliza de importación 2180.</li><li>- Póliza de importación 2153.</li><li>- Póliza de importación 2202.</li><li>- Póliza de importación 2195.</li></ul>			
--	---	--	--	--



**UNIVERSIDAD AMAZÓNICA DE PANDO**  
**Área de Ciencias Económicas y Financieras**  
**Carrera Contaduría Pública**



		<ul style="list-style-type: none"><li>- Póliza de importación 2191.</li><li>- Póliza de importación 2214.</li><li>- Póliza de importación 2246.</li><li>- Póliza de importación 2226.</li><li>- Póliza de importación 2245.</li></ul>			
Septiembre	20	<p><b>ELABORACIÓN DE CUADRO AUXILIAR DE PÓLIZAS DE INTERNACIÓN A ZOFRA PERIODO ABRIL DEL 2022</b></p> <p>-Realice el respectivo llenado de la fecha 13 de abril hasta 26 de abril.</p> <p>Las siguientes pólizas de internación.</p> <ul style="list-style-type: none"><li>- Póliza de importación 2253.</li><li>- Póliza de importación 2254.</li><li>- Póliza de importación 2233.</li><li>- Póliza de importación 2242.</li><li>- Póliza de importación 2285.</li><li>- Póliza de importación 2301.</li><li>- Póliza de importación 2296.</li><li>- Póliza de importación 2270.</li><li>- Póliza de importación 2287.</li><li>- Póliza de importación 2291.</li></ul>	Cuadro auxiliar de pólizas de internación zofra.	-Computadora - Documentación correspondiente.	
Septiembre	21	<p><b>ELABORACIÓN DE CUADRO AUXILIAR DE PÓLIZAS DE INTERNACIÓN A ZOFRA PERIODO ABRIL DEL 2022.</b></p> <p>-Realice el respectivo llenado de la fecha 26 de abril hasta 27 de abril.</p> <p>Las siguientes pólizas de internación.</p> <ul style="list-style-type: none"><li>- Póliza de importación 2292.</li><li>- Póliza de importación 2335.</li><li>- Póliza de importación 2330.</li><li>- Póliza de importación 2306.</li><li>- Póliza de importación 2323.</li><li>- Póliza de importación 2326.</li><li>- Póliza de importación 2325.</li><li>- Póliza de importación 2324.</li></ul>	Cuadro auxiliar de pólizas de internación zofra.	-Computadora - Documentación correspondiente.	
Septiembre	22	<p><b>ELABORACIÓN DE CUADRO RESUMEN DE PÓLIZAS DE INTERNACIÓN A ZOFRA DEL PERIODO ENERO DEL 2022.</b></p> <p>-Automáticamente llenando el cuadro auxiliar de pólizas de internación con formula ya añadidas en el Excel las va arrastrando y llenado los diferentes campos:</p> <ul style="list-style-type: none"><li>-N° de pólizas de importación/DIM.</li><li>-DANFE/Factura comercial.</li><li>-Fecha de póliza/DIM.</li><li>-Valor FOB \$us.</li></ul>	Cuadro resumen de pólizas de internación	-Computadora.	



**UNIVERSIDAD AMAZÓNICA DE PANDO**  
**Área de Ciencias Económicas y Financieras**  
**Carrera Contaduría Pública**



	<ul style="list-style-type: none"><li>-Valor fletes seguros en pólizas \$us.</li><li>-tipo de cambio. -Se añade manualmente.</li><li>-Valor FOB en Bs. (a)</li><li>-Valor de fletes y seguros en pólizas Bs (b).</li><li>-Total importación C=A+B.</li><li>-Valor Tasa zofra/GAC+IVA/otros BS</li><li>-Total de costo Bs.</li><li>-Valor total de pólizas Bs (Valor CIF+ pago zofra).</li><li>-Comprobación de valores de pólizas-con cuadro de ingresos.</li></ul>			
--	---	--	--	--

Con este motivo, me despido de Ud., no sin antes expresarle mis consideraciones más distinguidas.

Atentamente,

Univ. Luis Alberto Cambises Amacifuen

R.U. 24269

**Carrera de Contaduría Pública**



**UNIVERSIDAD AMAZÓNICA DE PANDO**  
*Área de Ciencias Económicas y Financieras*  
*Carrera Contaduría Pública*



**MODALIDAD DE GRADUACIÓN**

**INTERNADO ROTATORIO**

INFORME No. 002/2022

A: Ing. Sergio Condori Crispín

**DIRECTOR DE AREA DE CIENCIAS ECONÓMICAS Y FINANCIERAS**

VIA APROBACION: Lic. Marinely Rosa Diaz Lauraiza

VIA APROBACION: Lic. Teresa Yolanda Miranda Gonzales

DE: Univ. Luis Alberto Cambises Amacifuen

ASUNTO: **SEGUNDO INFORME INTERNADO ROTATORIO**

FECHA: 04 de noviembre del 2022.

Sirva la presente para saludarle cordialmente, y a la vez para informar que se realizó 300 horas lectivas mensuales con la **Profesional Independiente Teresa Yolanda Miranda Gonzales** en la empresa **Import. Export. Ronbol S.R.L**, siendo una empresa de responsabilidad limitada dedicada a la Importación y Exportación de bienes y productos en general, Compra-Venta, distribución de materiales de construcción y de ferretería en general entre otros, realizando diferentes actividades por lo que remito el primer informe correspondiente: del 23 de septiembre del 2022 al 03 de noviembre del 2022; de acuerdo a detalle:

FECHA		ACTIVIDAD REALIZADA	PRODUCTO	INSTRUMENTOS UTILIZADOS	OBSERVACIONES
MES	DIA				
Septiembre	23	<p><b>ORGANIZACIÓN Y REGISTRO DE PÓLIZAS DE INTERNACIÓN ZOFRA PERIODO JULIO 2022</b></p> <p><b>¿Qué es una póliza?</b> Documento Guía que entrega la zona franca a los usuarios, que acredita que la mercancía internada es legítima y no de contrabando.</p> <p><b>¿Qué es parte de recepción de mercadería?</b> Es el único documento que acredita la entrega y recepción de la mercancía en el depósito aduanero para los fines legales consiguientes.</p>	Carpeta de pólizas de internación zofra para el periodo julio del 2022.	-Carpetas -Documentos. -Perforadoras.	



**UNIVERSIDAD AMAZÓNICA DE PANDO**  
**Área de Ciencias Económicas y Financieras**  
**Carrera Contaduría Pública**



	<p><b>¿Qué es MIC/DTA?</b> Manifiesto Internacional de Carga / Documento de Transito Aduanero.</p> <p><b>¿Qué es el CRT?</b> Es un documento que emite el transportista o cargador como comprobante de la entrega de la carga, ese documento es registrados por la aduana de forma obligatoria.</p> <p><b>¿Qué es la DANFE?</b> Documento auxiliar de la factura electrónica.</p> <p><b>¿Qué es la factura comercial?</b> Es un <b>contrato de venta</b> o una especie de transacción entre el remitente y el destinatario. Proporciona información clave para que la aduana despache sus productos y determine cualquier cargo gubernamental, como aranceles e impuestos.</p> <p><b>¿Declaraciones de zonas francas de ingreso?</b> Son consideradas <b>destinaciones aduaneras</b> y, por lo tanto, deben ser transmitidos al Servicio Nacional de Aduanas para su legalización, este es el número válido para la operación. Los documentos tienen plazo de vencimiento.</p> <p><b>Lista de empaque</b> es un documento que una empresa exportadora elabora para un cliente quien ha solicitado un envío de mercancía. Su finalidad es facilitarles a los inspectores aduanales el reconocimiento de los productos que conforman un lote.</p> <p><b>Extracto simplificado DU-E</b> Es la declaración de la importación de la mercadería.</p> <p>Conociendo un poco acerca del documento explicado por la encargada Lic. Teresa Miranda se realizó la organización.</p> <ul style="list-style-type: none"><li>-Parte de recepción de mercancías</li><li>-Manifiesto Internacional de carga Rodoviaria/Declaração de Transito Aduanero” MIC/DTA”</li><li>-Carta porte Internacional por carretera “CRT”.</li><li>-Póliza de Internación.</li></ul>			
--	--	--	--	--



**UNIVERSIDAD AMAZÓNICA DE PANDO**  
**Área de Ciencias Económicas y Financieras**  
**Carrera Contaduría Pública**



		<p>-DANFE.          -Factura comercial.          -Declaración de Zonas Francas de Ingreso.          -Declaración de ingreso de mercancía a zona franca Cobija.          -Boleta de pago de tasa zofra.          -Factura de flete.          -Lista de empaque          -Extracto simplificado DU-E.</p> <p>Toda la información debe estar para el respectivo registro en el cuadro de pólizas de internación.</p>			
Septiembre	24	<p><b>ELABORACIÓN DE CUADRO AUXILIAR DE PÓLIZAS DE INTERNACIÓN A ZOFRA DEL PERIODO JULIO DEL 2022.</b></p> <p><b>¿Por qué realizar el cuadro auxiliar?</b></p> <ul style="list-style-type: none"> <li>-Para tener un control de todo lo que ingresa a la empresa.</li> <li>-Para el pago de proveedores</li> <li>-Pago de fletes.</li> <li>-Para tener información de los camiones de transporte.</li> </ul> <p>La Lic. Teresa Miranda nos facilitó el modelo del cuadro auxiliar para su posterior elaboración.</p> <p><b>Llenamos los siguientes campos:</b></p> <ul style="list-style-type: none"> <li>- <b>“N°”</b> Numero correlativo que le corresponda.</li> <li>- <b>“Fecha de ingreso a zofra”</b> el dato lo sacamos de la parte de recepción de mercancías.</li> <li>- <b>“Aduana de ingreso”</b>, 931 internación y 921 nacionalización.</li> <li>- <b>“País de procedencia”</b> el dato está en la parte de recepción de mercancías.</li> <li>- <b>“Importador”</b>, Ronbol S.R.L.</li> <li>- <b>“NIT del importador”</b>, El de Ronbol S.R.L.</li> <li>- <b>“Exportador”</b>, El dato se encuentra en el MIC/DTA.</li> <li>- <b>“transportadora”</b>, El dato se encuentra en el MIC/DTA</li> <li>- <b>“NIT Transportadora”</b>. - El dato se encuentra en el MIC/DTA</li> <li>- <b>“Placa”</b>, El dato se encuentra en el MIC/DTA</li> <li>- <b>“Conductor”</b>, El dato se encuentra en el MIC/DTA</li> <li>- <b>“MIC”</b>, Código del MIC/DTA</li> <li>- <b>“CRT”</b>, se encuentra en el CRT.</li> </ul>	Cuadro auxiliar de pólizas de internación zofra.	-Computadora -Documentación correspondiente.	



**UNIVERSIDAD AMAZÓNICA DE PANDO**  
**Área de Ciencias Económicas y Financieras**  
**Carrera Contaduría Pública**



		<p>-<b>DANFE o Factura comercial</b>", Cualquiera de los 2 es válido.</p> <ul style="list-style-type: none"><li>- <b>"Valor FOB Sus"</b>, valor de la factura comercial.</li><li>- <b>"Factura de transporte"</b>, factura de la transportadora.</li><li>- <b>"Factura de MIC Sus"</b> El valor se encuentra en el MIC.</li><li>- <b>" Parte de recepción"</b>, Se encuentra en la parte de recepción.</li><li>- <b>"Fecha de pago a Zofra/Aduana"</b>, Se encuentra en el comprobante.</li><li>- <b>"Valor Tasa Zofra/GAC+IVA/Otros Bs"</b>, Se encuentra en el comprobante de pago a Zofra.</li><li>- <b>"Comprobante pago de zofra/Aduana"</b>, Se encuentra en el comprobante.</li><li>- <b>"Fecha de póliza/DIM"</b>, Se encuentra en la póliza de internación.</li><li>- <b>"No. De póliza de importación/DIM"</b>, Se encuentra en la póliza de internación.</li><li>- <b>"Valor fletes y seguros en pólizas \$us"</b>, Se encuentra en la póliza de internación.</li><li>- <b>"Valor total de pólizas Bs. (Valor CIF + pago Zofra)"</b>, Se encuentra en la póliza de internación.</li><li>- <b>"Productos importados"</b>, Breve descripción de productos.</li></ul> <p>-Realice el respectivo llenado de la fecha 05 de julio.</p> <p>Las siguientes pólizas de internación.</p> <ul style="list-style-type: none"><li>- Póliza de importación 3954.</li><li>- Póliza de importación 3957.</li><li>- Póliza de importación 3959.</li><li>- Póliza de importación 3956.</li><li>- Póliza de importación 3949.</li><li>- Póliza de importación 3942.</li></ul>			
Septiembre	26	<p><b>ELABORACIÓN DE CUADRO AUXILIAR DE PÓLIZAS DE INTERNACIÓN A ZOFRA DEL PERIODO JULIO DEL 2022.</b></p> <p>-Realice el respectivo llenado de la fecha 06 al 13 de julio.</p> <p>Las siguientes pólizas de internación.</p> <ul style="list-style-type: none"><li>- Póliza de importación 3945.</li><li>- Póliza de importación 3962.</li><li>- Póliza de importación 3984.</li><li>- Póliza de importación 3979.</li></ul>	Cuadro auxiliar de pólizas de internación zofra.	-Computadora -Documentación correspondiente.	



**UNIVERSIDAD AMAZÓNICA DE PANDO**  
**Área de Ciencias Económicas y Financieras**  
**Carrera Contaduría Pública**



		<ul style="list-style-type: none"><li>- Póliza de importación 3977.</li><li>- Póliza de importación 4170.</li><li>- Póliza de importación 4159.</li></ul>			
Septiembre	27	<p><b>ELABORACIÓN DE CUADRO AUXILIAR DE PÓLIZAS DE INTERNACIÓN A ZOFRA DEL PERIODO JULIO DEL 2022.</b></p> <p>-Realice el respectivo llenado de la fecha 13 al 20 de julio.</p> <p>Las siguientes pólizas de internación.</p> <ul style="list-style-type: none"><li>- Póliza de importación 4515.</li><li>- Póliza de importación 4160.</li><li>- Póliza de importación 4151.</li><li>- Póliza de importación 4357.</li><li>- Póliza de importación 4356.</li><li>- Póliza de importación 4363.</li><li>- Póliza de importación 4373.</li></ul>	Cuadro auxiliar de pólizas de internación zofra.	-Computadora -Documentación correspondiente.	
Septiembre	28	<p><b>ELABORACIÓN DE CUADRO AUXILIAR DE PÓLIZAS DE INTERNACIÓN A ZOFRA DEL PERIODO JULIO DEL 2022.</b></p> <p>-Realice el respectivo llenado de la fecha 20 al 21 de julio.</p> <p>Las siguientes pólizas de internación.</p> <ul style="list-style-type: none"><li>- Póliza de importación 4372.</li><li>- Póliza de importación 4501.</li><li>- Póliza de importación 4377.</li><li>- Póliza de importación 4383.</li><li>- Póliza de importación 4376.</li><li>- Póliza de importación 4391.</li><li>- Póliza de importación 4390.</li><li>- Póliza de importación 4505.</li></ul>	Cuadro auxiliar de pólizas de internación zofra.	-Computadora -Documentación correspondiente.	
Septiembre	29	<p><b>ELABORACIÓN DE CUADRO AUXILIAR DE PÓLIZAS DE INTERNACIÓN A ZOFRA DEL PERIODO JULIO DEL 2022.</b></p> <p>-Realice el respectivo llenado de la fecha 25 al 26 de julio.</p> <p>Las siguientes pólizas de internación.</p> <ul style="list-style-type: none"><li>- Póliza de importación 4507.</li><li>- Póliza de importación 4564.</li><li>- Póliza de importación 4565.</li><li>- Póliza de importación 4566.</li></ul>	Cuadro auxiliar de pólizas de internación zofra.	-Computadora -Documentación correspondiente.	



**UNIVERSIDAD AMAZÓNICA DE PANDO**  
**Área de Ciencias Económicas y Financieras**  
**Carrera Contaduría Pública**



		<ul style="list-style-type: none"><li>- Póliza de importación 4561.</li><li>- Póliza de importación 4560.</li><li>- Póliza de importación 4511.</li><li>- Póliza de importación 4553.</li></ul>			
Septiembre	30	<p><b>ELABORACIÓN DE CUADRO RESUMEN DE PÓLIZAS DE INTERNACIÓN A ZOFRA DEL PERIODO JULIO DEL 2022.</b></p> <p>El cuadro resumen nos ayuda a tener la información más importante que nos puede servir para el registro del libro de compras, también para tener un mejor control de los gastos.</p> <p>-Automáticamente llenando el cuadro auxiliar de pólizas de internación con formula ya añadidas en el Excel las va arrastrando y llenado los diferentes campos:</p> <ul style="list-style-type: none"><li>-N° de pólizas de importación/DIM.</li><li>-DANFE/Factura comercial.</li><li>-Fecha de póliza/DIM.</li><li>-Valor FOB \$us.</li><li>-Valor fletes seguros en pólizas \$us.</li><li>-tipo de cambio. -Se añade manualmente.</li><li>-Valor FOB en Bs. (a)</li><li>-Valor de fletes y seguros en pólizas Bs (b).</li><li>-Total importación C=A+B.</li><li>-Valor Tasa zofra/GAC+IVA/otros BS</li><li>-Total de costo Bs.</li><li>-Valor total de pólizas Bs (Valor CIF+ pago zofra).</li><li>-Comprobación de valores de pólizas-con cuadro de ingresos.</li></ul>	Cuadro resumen de pólizas de internación	-Computadora.	
Octubre	01 al 03	<p><b>REVISIÓN DE FACTURAS DE COMPRAS DEL 16 AL 30 DE SEPTIEMBRE DEL 2022</b></p> <p><b>¿Qué es factura?</b></p> <p>Es un documento de carácter mercantil que indica una compraventa de un bien o servicio y que, entre otras cosas debe incluir toda la información de la operación. Podemos decir que es una acreditación de una transferencia de un producto o servicio tras la compra del mismo.</p>	Libro de Compras	<ul style="list-style-type: none"><li>-Facturas</li><li>-Lapicero</li><li>-Clips</li><li>-Archivador</li></ul>	



**UNIVERSIDAD AMAZÓNICA DE PANDO**  
**Área de Ciencias Económicas y Financieras**  
**Carrera Contaduría Pública**



		<p><b>¿Por qué es importante hacer una revisión?</b></p> <p>Es importante para solucionar cuestiones antes del llenado del libro de compras y así no tener ningún percance cuando se realice la presentación de los RCV.</p> <ul style="list-style-type: none"> <li>-Me entregan factura del mes de septiembre (16 a 30 de septiembre)</li> <li>- Revisión de las facturas con el nombre y NIT del cliente.</li> <li>-Revisión si su emisión de la factura no este vencido.</li> <li>- Devolver las facturas que no correspondan con el nombre o NIT de la Empresa.</li> <li>-Revisión que la fecha corresponda al mes de agosto.</li> </ul>			
Octubre	04 al 05	<p><b>ARCHIVO DE FACTURAS DE COMPRAS DEL 16 AL 30 DE SEPTIEMBRE DEL 2022.</b></p> <ul style="list-style-type: none"> <li>-Realizada la revisión se procede al archivado de las facturas.</li> <li>-Acomodar con fecha cronológicamente para realizar el archivado de facturas.</li> <li>-Fotocopiar facturas si corresponde. <ul style="list-style-type: none"> <li>• Facturas de combustible.</li> <li>• Facturas de Ronbol S.R.L.</li> </ul> </li> <li>-Pegar las facturas en hojas descartables.</li> <li>-Archivar en Carpeta contable</li> </ul>	Registro del libro de compras	<ul style="list-style-type: none"> <li>-Archivador</li> <li>-Impresora</li> <li>-Hojas descartables bond.</li> <li>-Pegamento</li> <li>-Carpeta.</li> </ul>	
Octubre	06 al 07	<p><b>LLENADO DEL LIBRO DE COMPRAS DEL 16 AL 30 DE SEPTIEMBRE DEL 2022.</b></p> <p>Concluida la explicación de la Lic. Teresa Miranda seguimos con el llenado del libro de compras.</p> <p><b>¿Qué es un Registro de Compra?</b></p> <p>Es un libro obligatorio para los contribuyentes afectos al Impuesto al Valor Agregado (IVA), en el que se deberá llevar un registro cronológico de las compras deberá ser utilizado para el registro de todas las compras, adquisiciones, prestación de servicios, Importaciones vinculadas con la actividad desarrollada, respaldada con facturas, notas fiscales o documentos equivalentes.</p> <p><b>¿Para qué sirve el llenado del libro de compras?</b></p> <p>Para la presentación al servicio de impuesto nacional.</p>	Libro de Compras	<ul style="list-style-type: none"> <li>-Facturas</li> <li>-Impresora</li> <li>-Hojas descartables</li> <li>-Pegamento</li> <li>-Lapicero</li> <li>-Cuaderno de registro</li> <li>-Computadora</li> </ul>	



**UNIVERSIDAD AMAZÓNICA DE PANDO**  
**Área de Ciencias Económicas y Financieras**  
**Carrera Contaduría Pública**



**LLENADO DEL LIBRO DE COMPRAS;**

-Registrar manualmente las facturas que me fueron entregadas.

- Libro de registro. (Tiene la empresa)

-Registrar en Excel.

- Verificar y registrar las Facturas;
- Con Crédito Fiscal
- Sin crédito fiscal

**Para el registro de confirmación de facturas electrónicas en sistema SIAT.**

1.-Ingrese a la página impuesto Nacional

2.-Seleccionar Oficina Virtual.

3.-Ingresar sistema integrado de administración tributaria.

- Seleccionar registro de compras y ventas

4.-Ingresar los datos del cliente.

- NIT
- Usuario
- Contraseña

5.-Ingrese en compras

- Seleccionamos periodo
- Seleccionamos buscar

6.- Ingresamos En confirmación de compras.

- Seleccionamos que se puedan observar la mayoría de las compras.

7.-En la sección de tipo de compras comenzamos a seleccionar de acuerdo a la factura.

- Con crédito fiscal y sin crédito fiscal.
- Seleccionamos confirmar
- Te saldrá en la pantalla "confirmada"

8.- La confirmación de compra la podemos verificar en compras registradas.

9.-Tambien las compras confirmadas se registran en un Excel con los siguientes campos.

- N° "numeración"
- N/F "numero de factura.
- Fecha.
- Importe total.



**UNIVERSIDAD AMAZÓNICA DE PANDO**  
**Área de Ciencias Económicas y Financieras**  
**Carrera Contaduría Pública**



<p>Octubre</p>	<p>08</p>	<p><b>LLENADO DEL LIBRO DE COMPRAS DEL PERIODO SEPTIEMBRE DEL 2022.</b></p> <p>-Revisión del Excel con las facturas físicas no confirmadas en sistema "SIAT".          -Revisión de las compras confirmadas el Excel con las facturas físicas.          -Arreglado si se encontró fallas en la revisión.          -De la fecha 16 a 30 de septiembre.</p> <p><b>Para el registro individual de facturas de compras en SIAT</b></p> <p>1.-Ingrese a la página impuesto Nacional          2.-Seleccionar Oficina Virtual.          3.-Ingresar sistema integrado de administración tributaria.              • Seleccionar registro de compras y ventas          4.-Ingresar los datos del cliente.              • NIT              • Usuario              • Contraseña          5.-Ingrese en compras          6.-Seleccione Compras Registradas              • Selecciones la Gestión y el periodo              • Pulsar el botón buscar          7.-Seleccionar Nuevo Registró.          8.-Seleccionar "Agregar registro"              • Donde debe consignarse los datos requeridos de la factura, posteriormente seleccionar "Adicionar"          9.-Aparesera un mensaje de confirmación.          Confirmación exitosa.</p>	<p>Libro de Compras</p>	<p>-Facturas          -Impresora          -Hojas descartables          -Pegamento          -Lapicero          -Cuaderno de registro          -Computadora</p>	
<p>Octubre</p>	<p>10</p>	<p><b>PRESENTACIÓN DEL RCV, PERIODO SEPTIEMBRE DEL 2022.</b></p> <p><b>¿Qué es un RCV?</b>          Es el Registro de Compra y Venta, es un proceso que se debe ejecutar de manera obligatoria, cada vez que se realiza una facturación electrónica o manual.</p>	<p>Constancia de RCV del periodo septiembre.</p>	<p>-Computadora.          -Contraseña y Usuario de la Empresa.          -Libros de compra venta del mes de septiembre.</p>	



**UNIVERSIDAD AMAZÓNICA DE PANDO**  
**Área de Ciencias Económicas y Financieras**  
**Carrera Contaduría Pública**



	<p><b>Plazo para la presentación del RCV.</b> La presentación se podrá realizar hasta el día 9 del siguiente periodo.</p> <ul style="list-style-type: none"><li>• Del periodo septiembre se presenta hasta el día 9 de octubre.</li></ul> <p><b>Modificaciones RCV</b> Se puede modificar el RCV hasta la fecha de vencimiento de su declaración jurada.</p> <p>-Se presentó el 10 de octubre el RCV por la Resolución Normativa de Directorio (RND), que prorroga hasta el día martes 11 de octubre para el registro y/o confirmación de documentos fiscales “Registro de compras ventas IVA” correspondiente a las operaciones realizadas en el periodo fiscal de septiembre, para los contribuyentes cuyo número de NIT termine 5,6,7,8 y 9.</p> <p><b>PRESENTACIÓN EN EL SIAT LOS RCV</b></p> <ul style="list-style-type: none"><li>• <b>Pasos que realizo para la presentación</b></li></ul> <ol style="list-style-type: none"><li>1.-Ingresar a la página de Impuesto Nacional.</li><li>2.-Seleccionar Oficina Virtual.</li><li>3.-Ingresar sistema integrado de administración tributaria.<ul style="list-style-type: none"><li>• Seleccionar registro de compras y ventas</li></ul></li><li>4.-Ingresar los datos del cliente.<ul style="list-style-type: none"><li>• NIT</li><li>• Usuario</li><li>• Contraseña</li></ul></li><li>5.-Ingresar en compras.</li><li>6.-Seleccionar registro de compras masivo<ul style="list-style-type: none"><li>• Seleccionar periodo.</li></ul></li><li>7.-Importar el archivo.<ul style="list-style-type: none"><li>• Seleccionar la dirección donde se encuentra el archivo Excel, “pulsar abrir”</li></ul></li><li>8.-Procesar el archivo Excel<ul style="list-style-type: none"><li>• El sistema indicara si el archivo tiene observaciones.</li><li>• Pulsar el botón actualizar para ver el archivo en estado registrado</li></ul></li><li>9.-Ingresamos en consolidación<ul style="list-style-type: none"><li>• Seleccionamos consolidación</li></ul></li></ol>		<p>“Excel”. -Impresora..</p>	
--	---	--	----------------------------------	--



UNIVERSIDAD AMAZÓNICA DE PANDO  
Área de Ciencias Económicas y Financieras  
Carrera Contaduría Pública



		<ul style="list-style-type: none"><li>• Ingresamos el periodo</li><li>• Seleccionamos "Verificar"</li></ul> 10.-Seleccionamos consolidar periodo. <ul style="list-style-type: none"><li>• Seleccionamos "si"</li></ul> 11.-Cuando todo está terminado se archiva digital. <b>Página de SIN</b> <a href="https://www.impuestos.gob.bo">https://www.impuestos.gob.bo</a>			
Octubre	11 al 12	<b>ARCHIVO DEL RCV CONSOLIDADO PERIODO DE SEPTIEMBRE.</b>  Realizada la explicación de la encargada Lic. Teresa Miranda realice los siguientes pasos;  <b>Descargar los libros de compras y ventas del SIAT para realizar el archivado.</b>  1.-Ingrese a la página impuesto Nacional 2.-Seleccionar Oficina Virtual.  3.-Ingresar sistema integrado de administración tributaria. <ul style="list-style-type: none"><li>• Seleccionar registro de compras y ventas</li></ul> 4.-Ingresar los datos del cliente. <ul style="list-style-type: none"><li>• NIT</li><li>• Usuario</li><li>• Contraseña</li></ul> 5.-Ingresar en consultas  6.-Seleccionamos tipo de consultas <ul style="list-style-type: none"><li>• Consultas compras</li><li>• Seleccionamos periodo</li><li>• Buscar</li><li>• Descargar archivo Excel.</li></ul> Luego de descargar los archivos hay que realizar el acomodado del Excel porque las fechas están del más reciente al más antiguo es decir (30/09/2022 a 01/09/2022). <b>Pasos para componer los RCV</b>  -Arreglamos el Excel. -Luego de realizar ese proceso se coloca encabezado, todos los bordes y los totales.	Carpeta de facturas del periodo septiembre	-Computadora. -Impresora. -Carpetas.	



**UNIVERSIDAD AMAZÓNICA DE PANDO**  
**Área de Ciencias Económicas y Financieras**  
**Carrera Contaduría Pública**



		-Imprimimos el libro de compras. -Él de venta se archiva en digital.			
Octubre	13 al 14	<b>ELABORACIÓN DE CUADRO AUXILIAR CON LA CLASIFICACIÓN DE CUENTAS CONTABLES PARA PROCESAMIENTO EN SISTEMAS DEL 16 AL 31 DE SEPTIEMBRE DEL 2022.</b>  <b>¿Qué es una cuenta contable?</b> Son todo el registro que realiza una empresa para tener un panorama completo sobre todas las operaciones económicas hechas durante un periodo determinado. (Periodo 16 al 31 de septiembre).  -En el archivo Excel de compra descargado del SIAT añadimos una celda con el nombre de CUENTAS CONTABLES. -Donde se clasifican cada compra con su cuenta contable. Ejemplo (Material de escritorio, Combustible y Lubricantes, otros).	Cuadro auxiliar cuentas contables del 16 al 31 de septiembre.	-Computadora. -Carpeta de compras.	
Octubre	15	<b>MODIFICACIÓN DEL RCV PERIODO SEPTIEMBRE DEL 2022.</b> Se modificó el RCV del periodo de septiembre por el motivo que una factura de compra con Creído fiscal había sido confirmada mal.  -Ingresar a la página de impuesto nacional. -Eliminar el registro de la factura. -Confirmar correctamente la factura. -Consolidar de nuevo el periodo.  <b>PROCEDIMIENTOS PARA LAS DECLARACIONES JURADA.</b>  1.-Ingrese a la página impuesto Nacional 2.-Seleccionar Oficina Virtual.  3.-Declaraciones Juradas.  4.-Ingresar datos del cliente.  • NIT	Modificación RCV periodo septiembre	-Computadora. -Usuario y contraseña. -Archivos para la presentación del RCV. -Formulario del periodo anterior. -Planillas del periodo septiembre. -Deposito al banco.	



**UNIVERSIDAD AMAZÓNICA DE PANDO**  
*Área de Ciencias Económicas y Financieras*  
*Carrera Contaduría Pública*



- USUARIO
- CONTRASEÑA

6.-Mis declaraciones Juradas

- Seleccionamos formulario

7.-En formularios

- Elegimos formulario (en este caso formulario 210 o 400.
- Seleccionamos periodo

8.-Seleccionamos declarar.

**PRESENTACIÓN DE DECLARACION JURADA  
FORMULARIO 210 IMPUESTO AL VALOR AGREGADO-  
EXPORTADORES DEL PERIODO SEPTIEMBRE DEL 2022**

**¿Qué es el impuesto 210?**

Es un documento fiscal donde los exportadores solicitan **devoluciones** impositivas al estado boliviano. Razón por la cual, su uso es **obligatorio** por todos los que por su actividad económica se consideren exportadores y por ende soliciten devoluciones tributarias.

**Alcance del impuesto al valor agregado-Exportadores**  
El **Formulario 210 IVA** para exportadores es un formulario que solo está disponible en la oficina virtual y no así de forma pre impresa.

**¿Alícuota de formulario 210?**  
13% sobre la base imponible.

**Hasta cuando presentar la declaración jurada**  
Depende de la terminación del último dígito del NIT.

Se necesita:  
-Formulario 210 del periodo agosto para arrastrar saldo si el contribuyente tuviera a favor.  
-Constancia del periodo agosto para verificar que este correcto.  
-Constancia de periodo septiembre que será declarado.

**LLENADO DEL FORMULARIO**

-Verificar que el periodo sea correcto.

**1.-(C) DISTRIBUCION DE COMPRAS DESTINADAS A**

Declaración  
Jurada  
Formulario  
210 y 400  
periodos  
septiembre.



**UNIVERSIDAD AMAZÓNICA DE PANDO**  
**Área de Ciencias Económicas y Financieras**  
**Carrera Contaduría Pública**



**EXPORTACIONES Y MERCADO INTERNO.**

-Se llena el inciso B Compras vinculadas con operaciones grabadas más servicios conexos menos devoluciones y otros autorizados. "Corresponde a la casilla 417"

-El inciso G total de compras para mercado interno (C417+C446). Se rellena automático.

**2.- (D) DETERMINACION DEL SALDO DEFINITIVO A FAVOR DEL FISCO O CONTRIBUYENTE.**

-Se llena el © Saldo a Favor del Contribuyente del Período (13% de (C462 - C013); Si > 0). "Se rellene automático la casilla 693"

-Con el saldo del mes anterior llenamos el (D) Saldo a Favor del Contribuyente del Período Anterior Actualizado (C592 del formulario del periodo anterior). "Si tiene saldo se rellena la casilla 635"

-Automáticamente se calcula el crédito fiscal acumulado para el siguiente periodo.

Será la casilla 592 ((G) Saldo a Favor del Contribuyente de mercado interno para el Siguiete Periodo (C693 + C635 + C039 - C909); Si > 0).

7.-Se guarda el formulario con nombre y periodo en su respectiva carpeta. (En digital)

**PRESENTACIÓN DE DECLARACION JURADA  
FORMULARIO 400 IMPUESTO A LAS TRANSACCIONES**

**¿Qué es el impuesto IT?**

Es el impuesto a las transacciones **IT** que aplica a cualquier tipo de persona que tiene ingresos, grava el 3% de todo ingreso bruto, es decir, el ingreso sin ningún descuento.

Es importante tener conocimiento que el impuesto a las transacciones puede ser compensado por el pago del impuesto a las utilidades de las empresas IUE, ya que el monto pagado en dicho impuesto es un valor significativo que se relaciona con los ingresos obtenidos y ayudas a para después de su liquides los meses posteriores del IT.



**UNIVERSIDAD AMAZÓNICA DE PANDO**  
**Área de Ciencias Económicas y Financieras**  
**Carrera Contaduría Pública**



**Alcance del IT**

Este impuesto se paga en todo el territorio boliviano por la realización de cualquiera de las siguientes operaciones establecidas en la Ley 843, Artículo 72, párrafos 1 y 2:

- Comercio, industria, profesión, oficio, negocio, alquiler de bienes, obras y servicios o de cualquier otra actividad (lucrativa o no), cualquiera se ala naturaleza del sujeto que la preste.
- Los actos a título gratuito que supongan la transferencia de dominio de bienes muebles, inmuebles y derechos.

**¿Cuál es la alícuota del IT?**

Su alícuota es del tres por ciento (3%) sobre el monto de transacción, no compensa con la presentación de facturas de compra como el IVA.

**Hasta cuando presentar la declaración jurada**

La fecha de presentación del formulario 400 va depender del ultimo digito del NIT;

<b>NIT</b>	<b>Fecha limite</b>
0	13
1	14
2	15
3	16
4	17
5	18
6	19
7	20
8	21
9	22

Se necesita:

- Formulario 400 del periodo agosto para arrastrar saldo si el contribuyente tuviera a favor.
- Constancia del periodo agosto para verificar que este correcto.
- Constancia de periodo septiembre que será declarado.



**UNIVERSIDAD AMAZÓNICA DE PANDO**  
*Área de Ciencias Económicas y Financieras*  
*Carrera Contaduría Pública*



**LLENADO DEL FORMULARIO**

-Verificar que el periodo sea correcto.

1.-(C) En el campo DETERMINACION DEL SALDO DEFINITIVO A FAVOR DEL FISCO O DEL CONTRIBUYENTE.

**-RUBRO 1) DETERMINACION DE LA BASE IMPONIBLE E IMPUESTO**

-Se llena el inciso a) Total ingresos brutos devengados y/o percibidos en especie (incluye ingresos exentos)

- Casilla 13

-Se llena el inciso b) Ingresos exentos

- Casilla 32

-Automático se calcula la base imponible que es la casilla 24, y el impuesto determinado que corresponde a la casilla 909.

**-RUBRO 2) DETERMINACION DEL SALDO**

-Se rellena el inciso a) IUE pagado a compensar (1ra.Instancia o Saldo IUE a compensar del Form.400, C619 del periodo anterior).

- Si tuviese saldo a compensar se arrastra cada periodo.

**-RUBRO 3) DETERMINACION DE LA DEUDA TRIBUTARIA**

-Si tuviera se llena estos campos.

**-RUBRO 4) SALDO DEFINITIVO**

-Se calcula automático el Saldo definitivo de IUE a compensar para el siguiente período (C664-C909; Si >0), en la casilla 619.

**RUBRO 5) IMPORTE DE PAGO**

-Si tuviera saldo a favor del fisco se llena la casilla 576 Pago en efectivo (C646-C677-C678; Si >0) con el monto adeudado.

**PARTICIPACION DE LA DECLARACION JURADA MINISTERIO DE TRABAJO PERIODO SEPTIEMBRE DEL 2022.**

El encargado de recursos humanos me explico el



**UNIVERSIDAD AMAZÓNICA DE PANDO**  
**Área de Ciencias Económicas y Financieras**  
**Carrera Contaduría Pública**



	<p>procedimiento para la presentación de la declaración jurada al Ministerio de trabajo.</p> <p>La presentación al Ministerio de trabajo se realiza hasta el 15 de próximo periodo.</p> <ul style="list-style-type: none"><li>• De septiembre hasta el 15 de octubre</li></ul> <p>-Se necesita:</p> <p>-Planilla del periodo septiembre a presentar digital.</p> <p>-Depósito del banco.</p> <p><b><u>PROCEDIMIENTO PARA DECLARACION JURADA MINISTERIO DE TRABAJO.</u></b></p> <p>1.-Ingresar a la página del ministerio de trabajo.</p> <ul style="list-style-type: none"><li>• <a href="https://www.mintrabajo.gob.bo">https://www.mintrabajo.gob.bo</a></li></ul> <p>2.-Ingresar a oficina virtual.</p> <ul style="list-style-type: none"><li>• NIT</li><li>• USUARIO</li><li>• CONTRASEÑA</li></ul> <p>3.-Seleccionamos planillas.</p> <ul style="list-style-type: none"><li>• Mensual</li></ul> <p>4.-Seleccionamos el mes a declarar.</p> <ul style="list-style-type: none"><li>• En descargar planilla base le damos siguiente.</li><li>• Validar e importar planilla</li><li>• Seleccionamos la planilla a presentar.</li><li>• Seleccionamos validar e importar.</li></ul> <p>5.-Cuando se valida seleccionamos declarar.</p> <ul style="list-style-type: none"><li>• Si no hay novedad en el periodo seleccionamos siguiente.</li></ul> <p>6.-Con el formulario de presentación mensual generado y la planilla verificamos que los datos sean correctos.</p> <p>7.-Si los datos son correctos seleccionamos.</p> <ul style="list-style-type: none"><li>• Declaro y acepto la veracidad de este formulario.</li><li>• Seleccionamos siguiente.</li></ul> <p>8.-En declaración de sueldos y salario completos los datos.</p> <ul style="list-style-type: none"><li>• Numero de orden de depósito.</li><li>• Fecha del depósito.</li><li>• Seleccionamos validar y generar declaración jurada.</li></ul>	<p>Declaración Jurada Ministerio de trabajo periodo Septiembre.</p>		
--	---	---	--	--



**UNIVERSIDAD AMAZÓNICA DE PANDO**  
**Área de Ciencias Económicas y Financieras**  
**Carrera Contaduría Pública**



		<p>9.-Descargamos la declaración para tener respaldo.</p> <ul style="list-style-type: none"><li>• Formulario único de presentación mensual de planillas de sueldo, salario y accidentes de trabajo.</li><li>• Planilla elaborada por el ministerio de trabajo.</li><li>• Comprobante de depósito.</li></ul> <p>10.-Imprimimos declaración jurada con todos sus respaldos.</p>			
Octubre	17	<p><b>-Impresión de los formularios 210 y 400 periodo septiembre.</b></p> <p>1.-Ingrese a la página impuesto Nacional</p> <p>2.-Seleccionar Oficina Virtual.</p> <p>3.-Declaraciones Juradas.</p> <ul style="list-style-type: none"><li>• Consulta</li><li>• Seleccionamos Newton</li></ul> <p>4.-Seleccionamos el menú.</p> <ul style="list-style-type: none"><li>• Formularios</li></ul> <p>5.-Consulta de formularios.</p> <ul style="list-style-type: none"><li>• Ingresamos el año inicial y el final para ver los diferentes formularios.</li></ul> <p>7.-Seleccionamos el formulario a descargar.</p> <ul style="list-style-type: none"><li>• Periodo agosto 2022</li></ul> <p>8.-Descargamos y guardamos en carpeta contable.</p>	Archivo para carpeta contable	-Computadora. -Impresora. -Grampas. -hojas.	
Octubre	18	<p><b>ORGANIZACIÓN Y REGISTRO DE PÓLIZAS DE INTERNACIÓN ZOFRA DEL 19 AL 29 DE SEPTIEMBRE 2022</b></p> <p>Conociendo un poco acerca del documento explicado por la encargada Lic. Teresa Miranda se realizó la organización.</p> <p>-Parte de recepción de mercancías</p> <p>-Manifiesto Internacional de carga Rodoviaria/Declaração de Transito Aduanero” MIC/DTA”</p> <p>-Carta porte Internacional por carretera “CRT”.</p> <p>-Póliza de Internación.</p> <p>-DANFE.</p> <p>-Factura comercial.</p> <p>-Declaración de Zonas Francas de Ingreso.</p>	Carpeta de pólizas de internación zofra para el periodo septiembre.	-Carpetas -Documentos. -Perforadoras.	



**UNIVERSIDAD AMAZÓNICA DE PANDO**  
**Área de Ciencias Económicas y Financieras**  
**Carrera Contaduría Pública**



		<p>-Declaración de ingreso de mercancía a zona franca Cobija.</p> <p>-Boleta de pago de tasa zofra.</p> <p>-Factura de flete.</p> <p>-Lista de empaque</p> <p>-Extracto simplificado DU-E.</p> <p>Toda la información debe estar para el respectivo registro en el cuadro auxiliar de pólizas de internación.</p>			
Octubre	19 al 26	<p><b>ELABORACIÓN DE CUADRO AUXILIAR DE PÓLIZAS DE INTERNACIÓN A ZOFRA DEL 19 AL 29 DE SEPTIEMBRE DEL 2022.</b></p> <p>La Lic. Teresa Miranda nos facilitó el modelo del cuadro auxiliar para su posterior elaboración.</p> <p><b>Llenamos los siguientes campos:</b></p> <ul style="list-style-type: none"><li>- “N°” Numero correlativo que le corresponda.</li><li>- “Fecha de ingreso a zofra” el dato lo sacamos de la parte de recepción de mercancías.</li><li>- “Aduana de ingreso”, 931 internación y 921 nacionalización.</li><li>- “País de procedencia” el dato está en la parte de recepción de mercancías.</li><li>- “Importador”, Ronbol S.R.L.</li><li>- “NIT del importador”, El de Ronbol S.R.L.</li><li>- “Exportador”, El dato se encuentra en el MIC/DTA.</li><li>- “transportadora”, El dato se encuentra en el MIC/DTA</li><li>- “NIT Transportadora”. - El dato se encuentra en el MIC/DTA</li><li>- “Placa”, El dato se encuentra en el MIC/DTA</li><li>- “Conductor”, El dato se encuentra en el MIC/DTA</li><li>- “MIC”, Código del MIC/DTA</li><li>- “CRT”, se encuentra en el CRT.</li><li>-<b>DANFE o Factura comercial</b>”, Cualquiera de los 2 es válido.</li><li>- “Valor FOB Sus”, valor de la factura comercial.</li><li>- “Factura de transporte”, factura de la transportadora.</li><li>- “Factura de MIC Sus” El valor se encuentra en el MIC.</li><li>-” <b>Parte de recepción</b>”, Se encuentra en la parte de recepción.</li></ul>	Cuadro auxiliar de pólizas de internación zofra.	-Computadora -Documentación correspondiente.	



**UNIVERSIDAD AMAZÓNICA DE PANDO**  
**Área de Ciencias Económicas y Financieras**  
**Carrera Contaduría Pública**



	<ul style="list-style-type: none"><li>- <b>“Fecha de pago a Zofra/Aduana”</b>, Se encuentra en el comprobante.</li><li>- <b>“Valor Tasa Zofra/GAC+IVA/Otros Bs”</b>, Se encuentra en el comprobante de pago a Zofra.</li><li>- <b>“Comprobante pago de zofra/Aduana”</b>, Se encuentra en el comprobante.</li><li>- <b>“Fecha de póliza/DIM”</b>, Se encuentra en la póliza de internación.</li><li>- <b>“No. De póliza de importación/DIM”</b>, Se encuentra en la póliza de internación.</li><li>- <b>“Valor fletes y seguros en pólizas \$us”</b>, Se encuentra en la póliza de internación.</li><li>- <b>“Valor total de pólizas Bs. (Valor CIF + pago Zofra)”</b>, Se encuentra en la póliza de internación.</li><li>- <b>“Productos importados”</b>, Breve descripción de productos.</li></ul> <p>-Realice el respectivo llenado de la fecha 19 al 29 de septiembre.</p> <p>Las siguientes pólizas de internación.</p> <ul style="list-style-type: none"><li>- Póliza de importación 5224.</li><li>- Póliza de importación 5215.</li><li>- Póliza de importación 5225.</li><li>- Póliza de importación 5216.</li><li>- Póliza de importación 5217.</li><li>- Póliza de importación 5230.</li><li>- Póliza de importación 5242.</li><li>- Póliza de importación 5232.</li><li>- Póliza de importación 5231.</li><li>- Póliza de importación 5411.</li><li>- Póliza de importación 5419.</li><li>- Póliza de importación 5414.</li><li>- Póliza de importación 5415.</li><li>- Póliza de importación 5420.</li><li>- Póliza de importación 5421.</li><li>- Póliza de importación 5426.</li><li>- Póliza de importación 5427.</li><li>- Póliza de importación 5563.</li><li>- Póliza de importación 5574.</li><li>- Póliza de importación 5595.</li><li>- Póliza de importación 5593.</li><li>- Póliza de importación 5585.</li><li>- Póliza de importación 5570.</li></ul>			
--	--	--	--	--



**UNIVERSIDAD AMAZÓNICA DE PANDO**  
**Área de Ciencias Económicas y Financieras**  
**Carrera Contaduría Pública**



Octubre	27	<p><b>PRESENTACION A LA CAJA NACIONAL DE SALUD.</b> La presentación del periodo septiembre se debe realizar hasta el día 31 de octubre.</p> <p>-Se debe llevar a la Caja Nacional de Salud, "CINFA". -Deposito al Banco Unión (Copia y Original). -4 Copias de las planillas -Formulario "RCI-1" solo sellado y firmado por el encargado de recursos humano. -Planilla de pago Subsidio Pre-Natal -Planilla de pago de nacido vivo. -Planilla de pago de subsidio de Lactancia.</p>	Presentación a la Caja Nacional de Salud	-Planillas del periodo septiembre. -Deposito del periodo -Impresora. -Formulario"Costo 3 Bs."
Octubre	28	<p><b>REVISIÓN DE FACTURAS DE COMPRAS DEL PERIODO OCTUBRE DEL 2022</b></p> <p><b>¿Por qué es importante hacer una revisión?</b> Es importante para solucionar cuestiones antes del llenado del libro de compras y así no tener ningún percance cuando se realice la presentación de los RCV.</p> <p>-Me entregan factura del mes de Agosto (16 a 31 de octubre) - Revisión de las facturas con el nombre y NIT del cliente. -Revisión si su emisión de la factura no este vencido. - Devolver las facturas que no correspondan con el nombre o NIT de la Empresa. -Revisión que la fecha corresponda al mes de agosto.</p>	Libro de Compras	-Facturas -Lapicero -Clips -Archivador
Octubre	29 al 31	<p><b>ARCHIVO DE FACTURAS DE COMPRAS DEL MES DE OCTUBRE DEL 2022.</b></p> <p>-Realizada la revisión se procede al archivado de las facturas. -Acomodar con fecha cronológicamente para realizar el archivado de facturas. -Fotocopiar facturas si corresponde.</p> <ul style="list-style-type: none"><li>• Facturas de combustible.</li><li>• Facturas de Ronbol.</li></ul> <p>-Pegar las facturas en hojas descartables. -Archivar en Carpeta contable.</p>	Registro del libro de compras	-Archivador -Impresora -Hojas descartables bond. -Pegamento -Carpeta.



**UNIVERSIDAD AMAZÓNICA DE PANDO**  
**Área de Ciencias Económicas y Financieras**  
**Carrera Contaduría Pública**



Noviembre	01 al 03	<p><b>LLENADO DEL LIBRO DE COMPRAS DEL 16 AL 31 DE OCTUBRE DEL 2022.</b></p> <p>Concluida la explicación de la Lic. Teresa Miranda seguimos con el llenado del libro de compras.</p> <p><b>¿Para qué sirve el llenado del libro de compras?</b></p> <ul style="list-style-type: none"><li>-Para la presentación del al servicio de impuesto nacionales.</li><li>-Para saber el gasto e ingreso que tuvo la empresa en el periodo.</li></ul> <p>-Registrar manualmente las facturas que me fueron entregadas.</p> <ul style="list-style-type: none"><li>• Libro de registro. (Tiene la empresa)</li></ul> <p>-Registrar en Excel.</p> <ul style="list-style-type: none"><li>• Verificar y registrar las Facturas;</li><li>• Con Crédito Fiscal</li><li>• Sin crédito fiscal</li></ul> <p><b>Para el registro de confirmación de facturas electrónicas en sistema SIAT.</b></p> <ol style="list-style-type: none"><li>1.-Ingrese a la página impuesto Nacional</li><li>2.-Seleccionar Oficina Virtual.</li><li>3.-Ingresar sistema integrado de administración tributaria.<ul style="list-style-type: none"><li>• Seleccionar registro de compras y ventas</li></ul></li><li>4.-Ingresar los datos del cliente.<ul style="list-style-type: none"><li>• NIT</li><li>• Usuario</li><li>• Contraseña</li></ul></li><li>5.-Ingrese en compras<ul style="list-style-type: none"><li>• Seleccionamos periodo</li><li>• Seleccionamos buscar</li></ul></li><li>6.- Ingresamos En confirmación de compras.<ul style="list-style-type: none"><li>• Seleccionamos que se puedan observar la mayoría de las compras.</li></ul></li><li>7.-En la sección de tipo de compras comenzamos a seleccionar de acuerdo a la factura.<ul style="list-style-type: none"><li>• Con crédito fiscal y sin crédito fiscal.</li><li>• Seleccionamos confirmar</li><li>• Te saldrá en la pantalla “confirmada”</li></ul></li><li>8.- La confirmación de compra la podemos verificar en</li></ol>			
-----------	----------------	---	--	--	--



**UNIVERSIDAD AMAZÓNICA DE PANDO**  
**Área de Ciencias Económicas y Financieras**  
**Carrera Contaduría Pública**



	<p>compras registradas. 9.-Tambien las compras confirmadas se registran en un Excel con los siguientes campos.</p> <ul style="list-style-type: none"><li>• N° “numeración”</li><li>• N/F “numero de factura.</li><li>• Fecha.</li><li>• Importe total.</li></ul>			
--	--	--	--	--

Con este motivo, me despido de Ud., no sin antes expresarle mis consideraciones más distinguidas.

Atentamente,

Univ. Luis Alberto Cambises Amacifuen

R.U. 24269

**Carrera de Contaduría Pública**

Anexos 5

Productos

Nº	NIT PROVEEDOR	RAZON SOCIAL PROVEEDOR	CODIGO DE AUTORIZACION	NUMERO FACTURA /DUJ/DIMI	FECHA DE FACTURA/DUJ/DIMI	IMPORTE TOTAL COMPRA	IMPORTE ICE	IMPORTE IED	IMPORTE IPI	TASAS FISCALES	OTRO NO SUJETO A CREDITO FISCAL	IMPORTE EXENTOS	COMPRAS GRAVADAS A TASA CERD	COMPENSACIONES/REBAJAS SUJETAS AL IVA	IMPORTE E GIFT CARD	IMPORTE BASE CF	CREDITO FISCAL	TIPO COMPRA	CODIGO DE CONTROL	DERECHO A CREDITO FISCAL	ESTADO CONSOLIDACION
215	1930417015	SALAS DE PINEDO YOICI	20524D8AF3711A	10210	21/07/2022	800	0	0	0	0	0	800	0	0	0	0	0	0	GRAVADAS NO	NO	CONSOLIDADO
216	3566235014	VILLCA CONDORI LUCIO	20523B614FEC81A	1810	21/07/2022	20	0	0	0	0	0	20	0	0	0	0	0	0	GRAVADAS NO	NO	CONSOLIDADO
217	5051665019	CALCINA VIDAURE CLAUDIA	20575B98CE061A	42710	21/07/2022	16	0	0	0	0	0	16	0	0	0	0	0	0	GRAVADAS NO	NO	CONSOLIDADO
218	328668013	ROJAS VARGAS HUMBERTO	205E78224C61A	1310	21/07/2022	1500	0	0	0	0	0	1500	0	0	0	0	0	0	GRAVADAS NO	NO	CONSOLIDADO
219	6163566013	POLICARPIA	205E94B5C0D11A	2810	21/07/2022	132.5	0	0	0	0	0	132.5	0	0	0	0	0	0	GRAVADAS NO	NO	CONSOLIDADO
220	6026973018	LOZA CHURA VIRGINIA	205F4D83834871A	327810	21/07/2022	28	0	0	0	0	0	28	0	0	0	0	0	0	GRAVADAS NO	NO	CONSOLIDADO
221	1020269020	YACIMIENTOS PETROLIFEROS FISCALES BOLIVIANOS	25841121001823271	74210	21/07/2022	300.02	0	0	0	0	90.01	0	0	210.01	0	210.01	27.3	GRAVADAS	ED-AG-13-E6-37	SI	CONSOLIDADO
222	1016033025	IMPORT. EXPORT. RONBOL S.R.L.	3	020220004391	21/07/2022	31149.93	0	0	0	0	0	31149.93	0	0	0	0	0	0	GRAVADAS	SI	CONSOLIDADO
223	1016033025	IMPORT. EXPORT. RONBOL S.R.L.	3	020220004390	21/07/2022	141646.37	0	0	0	0	0	141646.4	0	0	0	0	0	0	GRAVADAS	SI	CONSOLIDADO
224	1016033025	IMPORT. EXPORT. RONBOL S.R.L.	3	020220004383	21/07/2022	102290.09	0	0	0	0	0	102290.1	0	0	0	0	0	0	GRAVADAS	SI	CONSOLIDADO
225	1016033025	IMPORT. EXPORT. RONBOL S.R.L.	458511A847848364CB 838CB8A2C581F1C2DA F49C93968F8F0083A6	1119110	21/07/2022	502.2	0	0	0	0	0	502.2	0	0	0	0	0	0	GRAVADAS NO	NO	CONSOLIDADO
226	1028373024	INDUSTRIA METALURGICA FERROTODOS A.S.	4048645326EAF19E37 D2AB21713E46E183A6 D74	334910	21/07/2022	27512.08	0	0	0	0	0	0	0	27512.08	0	27512.1	3576.57	GRAVADAS	INTERNO/ACTIVIDADES	SI	CONSOLIDADO
227	3566235014	VILLCA CONDORI LUCIO	F402FE05D056D778 9A3D85035517BBF6A7 AE12066FA74183A6 D74	8010	21/07/2022	300	0	0	0	0	90	0	0	210	0	210	27.3	GRAVADAS	INTERNO/ACTIVIDADES	SI	CONSOLIDADO
228	3566235014	VILLCA CONDORI LUCIO	886AC73EC0D687E5FE 5691A16AFA774183A6 D74	50510	21/07/2022	300	0	0	0	0	90	0	0	210	0	210	27.3	GRAVADAS	INTERNO/ACTIVIDADES	SI	CONSOLIDADO
229	3566235014	VILLCA CONDORI LUCIO	F402FE05D056D778 2D2A78789350A70E2 601D866FA774183A6 D74	70010	21/07/2022	300	0	0	0	0	90	0	0	210	0	210	27.3	GRAVADAS	INTERNO/ACTIVIDADES	SI	CONSOLIDADO
230	409686027	INDUSTRIA CERAMICA RIVERTH S.R.L.	2056458547581A	1410	22/07/2022	30000	0	0	0	0	0	30000	0	0	0	0	0	0	GRAVADAS	NO	CONSOLIDADO
231	3073040416	HUARACHI CHOQUE HILARION	2056AC4310F71A	79010	22/07/2022	20	0	0	0	0	0	20	0	0	0	0	0	0	GRAVADAS	NO	CONSOLIDADO
232	1765584010	OPRI CONDORI JUAN JHONNY	2058B98E2241A	216010	22/07/2022	1440	0	0	0	0	0	1440	0	0	0	0	0	0	GRAVADAS	NO	CONSOLIDADO
233	9127383017	VARGAS TICONA RENE RODRIGO	205A4E672AF41A	17810	22/07/2022	20	0	0	0	0	0	20	0	0	0	0	0	0	GRAVADAS	NO	CONSOLIDADO
234	6163566013	POLICARPIA	205E94B5C0D11A	3310	22/07/2022	30	0	0	0	0	0	30	0	0	0	0	0	0	GRAVADAS	NO	CONSOLIDADO
235	987449014	NUMBELA SEJAS JOSE RUBEN	205E865E4EB21A	15910	22/07/2022	100	0	0	0	0	0	100	0	0	0	0	0	0	GRAVADAS	NO	CONSOLIDADO
236	409686027	INDUSTRIA CERAMICA RIVERTH S.R.L.	205FC73AAF722A	2910	22/07/2022	200	0	0	0	0	0	200	0	0	0	0	0	0	GRAVADAS	NO	CONSOLIDADO
237	409686027	INDUSTRIA CERAMICA RIVERTH S.R.L.	205FC73AAF722A	3010	22/07/2022	1730	0	0	0	0	0	1730	0	0	0	0	0	0	GRAVADAS	NO	CONSOLIDADO
238	1762100015	BAUTISTA GUTIERREZ JUAN JOSE	258401200153953 458511A847848364F A9593A0A708821519 45786233A8E73CB3A6 D74	1807410	22/07/2022	297.6	0	0	0	0	89.28	0	0	208.32	0	208.32	27.08	GRAVADAS	00-24-2F-6A	SI	CONSOLIDADO
239	1016033025	IMPORT. EXPORT. RONBOL S.R.L.	458511A847848364F 8F3A55543A7F4ED8D 4DCEA53ABE73CB3A6 D74	1124410	22/07/2022	344.64	0	0	0	0	0	344.64	0	0	0	0	0	0	GRAVADAS	NO	CONSOLIDADO
240	1016033025	IMPORT. EXPORT. RONBOL S.R.L.	458511A847848364F 9832E9A854593CF3 44FF73ABE73CB3A6 D74	1158510	22/07/2022	4457.28	0	0	0	0	0	4457.28	0	0	0	0	0	0	GRAVADAS	NO	CONSOLIDADO
241	1016033025	IMPORT. EXPORT. RONBOL S.R.L.	465E9FD8624326FEF 62258CB64139C0369 02905335399E7B3A6D D74	1174710	22/07/2022	446.4	0	0	0	0	0	446.4	0	0	0	0	0	0	GRAVADAS	NO	CONSOLIDADO
242	1028421024	BANCO GANADERO SA	02905335399E7B3A6D D74	234410	22/07/2022	3355.16	0	0	0	0	0	3355.16	0	0	0	3355.16	436.17	GRAVADAS	INTERNO/ACTIVIDADES	SI	CONSOLIDADO

243	1028421024	BANCO GANADERO SA	465E0F5DB624327EC2 9F48AE51A2578D6486 864386335298E783A6 D74	2348.0	22/07/2022	2954.46	0	0	0	0	0	2954.46	0	2954.46	384.08	INTERNO/ACTIVIDADES GRAVADAS	SI	CONSOLIDADO
244	1028421024	BANCO GANADERO SA	465E0F5DB624327FD 60D8548939E472492F 8950C235299E783A6 D74	2350.0	22/07/2022	2945.68	0	0	0	0	0	2945.68	0	2945.68	382.94	INTERNO/ACTIVIDADES GRAVADAS	SI	CONSOLIDADO
245	3566235014	VILCA CONDORI LUCIO	F402FE05D56E275F7 0564809DC0FCA8C379 EFCF192E6084CB3A6D 74	70.0	22/07/2022	300	0	0	0	90	0	210	0	210	27.3	INTERNO/ACTIVIDADES GRAVADAS	SI	CONSOLIDADO
246	3566235014	VILCA CONDORI LUCIO	F402FE05D56E280A C1094D7CB8939A17 94746792E6084CB3A6 D74	231.0	22/07/2022	300	0	0	0	90	0	210	0	210	27.3	INTERNO/ACTIVIDADES GRAVADAS	SI	CONSOLIDADO
247	3566235014	VILCA CONDORI LUCIO	F402FE05D56E2985 779C9846438FC2E7 5208E492E6084CB3A6 D74	523.0	22/07/2022	300	0	0	0	90	0	210	0	210	27.3	INTERNO/ACTIVIDADES GRAVADAS	SI	CONSOLIDADO
248	6034639016	CASTRILLO HELGUERO SERGIO	20599F9200581A	1532.0	23/07/2022	130	0	0	0	130	0	0	0	0	0	INTERNO/ACTIVIDADES NO GRAVADAS	NO	CONSOLIDADO
249	6034639016	CASTRILLO HELGUERO SERGIO	20599F9200581A	1533.0	23/07/2022	550	0	0	0	550	0	0	0	0	0	INTERNO/ACTIVIDADES NO GRAVADAS	NO	CONSOLIDADO
250	9127383017	VARGAS TICONA RENE RODRIGO	205A4E672AF41A 458511A8478483CDD 66C85C796894C34DE2 0778465C82D9D7F3A6 D74	179.0	23/07/2022	185	0	0	0	0	185	0	0	0	0	INTERNO/ACTIVIDADES NO GRAVADAS	NO	CONSOLIDADO
251	1016033025	IMPORT. EXPORT. RONBOL S.R.L.	458511A8478483CDD 97E581AC825C608542 0901E85C82D9D7F3A6 D74	12211.0	23/07/2022	2413.84	0	0	0	0	2413.84	0	0	0	0	INTERNO/ACTIVIDADES NO GRAVADAS	NO	CONSOLIDADO
252	1016033025	IMPORT. EXPORT. RONBOL S.R.L.	458511A8478483C6F5 7DF354228569A8E348 2479215C82D9D7F3A6 D74	12229.0	23/07/2022	837	0	0	0	0	837	0	0	0	0	INTERNO/ACTIVIDADES NO GRAVADAS	NO	CONSOLIDADO
253	1016033025	IMPORT. EXPORT. RONBOL S.R.L.	514405200101947	9608.0	23/07/2022	128	0	0	0	0	128	0	0	0	0	INTERNO/ACTIVIDADES NO GRAVADAS	NO	CONSOLIDADO
254	390020026	MATIMEX S.R.L.	514405200101947	9616.0	23/07/2022	45	0	0	0	0	45	0	0	0	0	INTERNO/ACTIVIDADES NO GRAVADAS	NO	CONSOLIDADO
255	390020026	MATIMEX S.R.L.	F402FE05D56E585D C8DF4888258ECC7F9E BEDAE1388C4F47F3A6 D74	91.0	23/07/2022	300	0	0	0	90	0	210	0	210	27.3	INTERNO/ACTIVIDADES GRAVADAS	SI	CONSOLIDADO
256	3566235014	VILCA CONDORI LUCIO	F402FE05D56E58D1 970038F590C731287 49B5C9388C4F47F3A6 D74	182.0	23/07/2022	300	0	0	0	90	0	210	0	210	27.3	INTERNO/ACTIVIDADES GRAVADAS	SI	CONSOLIDADO
257	3566235014	VILCA CONDORI LUCIO	F402FE05D56E591FE 6CA167993C475FF218 53826388C4F47F3A6D 74	221.0	23/07/2022	300	0	0	0	90	0	210	0	210	27.3	INTERNO/ACTIVIDADES GRAVADAS	SI	CONSOLIDADO
258	3566235014	VILCA CONDORI LUCIO	F402FE05D56E5C40 86460311099E9D12E9 6817A6388C4F47F3A6 D74	873.0	23/07/2022	300	0	0	0	90	0	210	0	210	27.3	INTERNO/ACTIVIDADES GRAVADAS	SI	CONSOLIDADO
259	3566235014	VILCA CONDORI LUCIO	1C99111A1BB789877B A683D36D866F3852E1 B207680876938C6A6 D74	99503.0	25/07/2022	136.5	0	0	0	0	136.5	0	0	136.5	17.75	INTERNO/ACTIVIDADES GRAVADAS	SI	CONSOLIDADO
260	417959028	SERVICIO PLURINACIONAL DE REGISTRO DE COMERCIO - SEPREC	205B6752CB281A	508.0	25/07/2022	23	0	0	0	0	23	0	0	0	0	INTERNO/ACTIVIDADES NO GRAVADAS	NO	CONSOLIDADO
261	3067454011	CLAVIO ALAVE ANA MARIA	205FADE834871A	3370.0	25/07/2022	2000	0	0	0	0	2000	0	0	0	0	INTERNO/ACTIVIDADES NO GRAVADAS	NO	CONSOLIDADO
262	6026973018	LOZA CHUIRA VIRGINIA	205FADE834871A	3371.0	25/07/2022	2000	0	0	0	0	2000	0	0	0	0	INTERNO/ACTIVIDADES NO GRAVADAS	NO	CONSOLIDADO
263	6026973018	LOZA CHUIRA VIRGINIA	205FADE834871A	3371.0	25/07/2022	2000	0	0	0	0	2000	0	0	0	0	INTERNO/ACTIVIDADES NO GRAVADAS	NO	CONSOLIDADO
264	6026973018	LOZA CHUIRA VIRGINIA	205FADE834871A	3372.0	25/07/2022	2000	0	0	0	0	2000	0	0	0	0	INTERNO/ACTIVIDADES NO GRAVADAS	NO	CONSOLIDADO
265	6026973018	LOZA CHUIRA VIRGINIA	205FADE834871A	3373.0	25/07/2022	2000	0	0	0	0	2000	0	0	0	0	INTERNO/ACTIVIDADES NO GRAVADAS	NO	CONSOLIDADO
266	6026973018	LOZA CHUIRA VIRGINIA	205FADE834871A	3374.0	25/07/2022	2000	0	0	0	0	2000	0	0	0	0	INTERNO/ACTIVIDADES NO GRAVADAS	NO	CONSOLIDADO
267	6026973018	LOZA CHUIRA VIRGINIA	205FADE834871A	3375.0	25/07/2022	2000	0	0	0	0	2000	0	0	0	0	INTERNO/ACTIVIDADES NO GRAVADAS	NO	CONSOLIDADO
268	6026973018	LOZA CHUIRA VIRGINIA	205FADE834871A	3376.0	25/07/2022	2000	0	0	0	0	2000	0	0	0	0	INTERNO/ACTIVIDADES NO GRAVADAS	NO	CONSOLIDADO
269	6026973018	LOZA CHUIRA VIRGINIA	205FADE834871A	3377.0	25/07/2022	2000	0	0	0	0	2000	0	0	0	0	INTERNO/ACTIVIDADES NO GRAVADAS	NO	CONSOLIDADO
270	6026973018	LOZA CHUIRA VIRGINIA	205FADE834871A	3378.0	25/07/2022	2000	0	0	0	0	2000	0	0	0	0	INTERNO/ACTIVIDADES NO GRAVADAS	NO	CONSOLIDADO
271	6026973018	LOZA CHUIRA VIRGINIA	205FADE834871A	3379.0	25/07/2022	2000	0	0	0	0	2000	0	0	0	0	INTERNO/ACTIVIDADES NO GRAVADAS	NO	CONSOLIDADO
272	6026973018	LOZA CHUIRA VIRGINIA	205FADE834871A	3380.0	25/07/2022	2000	0	0	0	0	2000	0	0	0	0	INTERNO/ACTIVIDADES NO GRAVADAS	NO	CONSOLIDADO



306	3566235014	VILCA CONDORI LUCIO	F402FE050D56EEC4D 8AA7AF1F3BF8346791 E1E3492D4D45A9AA6 D74	114.0	26/07/2022	120	0	0	0	0	0	0	0	0	0	0	0	0	84	10.92	INTERNO/ACTIVIDADES GRAVADAS	SI	CONSOLIDADO
307	3566235014	VILCA CONDORI LUCIO	F402FE050D56EEC9A 61661C72EECA7754 1A68612D4D45A9AA 6D74	151.0	26/07/2022	300	0	0	0	0	0	0	0	0	0	0	0	0	210	27.3	INTERNO/ACTIVIDADES GRAVADAS	SI	CONSOLIDADO
308	3566235014	VILCA CONDORI LUCIO	F402FE050D56EECAD 333881ASAB87DECLEE 46A8862D4D45A9AA 6D74	180.0	26/07/2022	300	0	0	0	0	0	0	0	0	0	0	0	0	210	27.3	INTERNO/ACTIVIDADES GRAVADAS	SI	CONSOLIDADO
309	3566235014	VILCA CONDORI LUCIO	F402FE050D56EED16 20EDC8B76C69084DBE C6D5042D4D45A9AA 6D74	264.0	26/07/2022	300	0	0	0	0	0	0	0	0	0	0	0	0	210	27.3	INTERNO/ACTIVIDADES GRAVADAS	SI	CONSOLIDADO
310	3566235014	VILCA CONDORI LUCIO	F402FE050D56EECOF 2CAF943E1D42516F3F F4292D4D45A9AA6D 74	637.0	26/07/2022	300	0	0	0	0	0	0	0	0	0	0	0	0	210	27.3	INTERNO/ACTIVIDADES GRAVADAS	SI	CONSOLIDADO
311	1760464012	VASQUEZ VENTURA ZULMA	2056859225951A	60.0	27/07/2022	540	0	0	0	0	0	0	0	0	0	0	0	0	0	0	INTERNO/ACTIVIDADES NO GRAVADAS	NO	CONSOLIDADO
312	1434907018	CALIZAYA GUTIERREZ JORGE	20594EDB8F581A	724.0	27/07/2022	50	0	0	0	0	0	0	0	0	0	0	0	0	0	0	INTERNO/ACTIVIDADES NO GRAVADAS	NO	CONSOLIDADO
313	6034639016	CASTRILLO HELGUERO SERGIO	205C3080FC11A	116.0	27/07/2022	50	0	0	0	0	0	0	0	0	0	0	0	0	0	0	INTERNO/ACTIVIDADES NO GRAVADAS	NO	CONSOLIDADO
314	6028973018	LOZA CHIURA VIRGINIA	205FAD8834871A 458511A84784B48CA 458511A84784B4875B CAZEEG18847CF5FD 5ZCF487AB1D646E4A6 D74	3428.0	27/07/2022	22	0	0	0	0	0	0	0	0	0	0	0	0	22	0	INTERNO/ACTIVIDADES NO GRAVADAS	NO	CONSOLIDADO
315	1016033025	IMPORT. EXP.ORT. RONBOL S.R.L.	458511A84784B48CA 9E8360D242E87ED15C 39E9A07AB1D646E4A6 D74	13266.0	27/07/2022	279	0	0	0	0	0	0	0	0	0	0	0	0	279	0	INTERNO/ACTIVIDADES NO GRAVADAS	NO	CONSOLIDADO
316	1016033025	IMPORT. EXP.ORT. RONBOL S.R.L.	F402FE050D56FF1D94 C653F5E9F3059015B C0618793EA24245E4A6 D74	13753.0	27/07/2022	279	0	0	0	0	0	0	0	0	0	0	0	0	279	0	INTERNO/ACTIVIDADES NO GRAVADAS	NO	CONSOLIDADO
317	3566235014	VILCA CONDORI LUCIO	F402FE050D56FF1DD5 6067BBEED66B0900A D744E931EA24245E4A6 D74	92.0	27/07/2022	300	0	0	0	0	0	0	0	0	0	0	0	0	210	27.3	INTERNO/ACTIVIDADES GRAVADAS	SI	CONSOLIDADO
318	3566235014	VILCA CONDORI LUCIO	F402FE050D56FF1E11 DC36315804251AB991 4521E593EA24245E4A6 D74	107.0	27/07/2022	300	0	0	0	0	0	0	0	0	0	0	0	0	210	27.3	INTERNO/ACTIVIDADES GRAVADAS	SI	CONSOLIDADO
319	3566235014	VILCA CONDORI LUCIO	F402FE050D56FF2172 88D526160276D96CD1 03626693EA24245E4A6 D74	179.0	27/07/2022	300	0	0	0	0	0	0	0	0	0	0	0	0	210	27.3	INTERNO/ACTIVIDADES GRAVADAS	SI	CONSOLIDADO
320	3566235014	VILCA CONDORI LUCIO	F402FE050D56FF2269 6A8C757A8EFA927200 C6826235EA24245E4A6 D74	807.0	27/07/2022	300	0	0	0	0	0	0	0	0	0	0	0	0	210	27.3	INTERNO/ACTIVIDADES GRAVADAS	SI	CONSOLIDADO
321	3566235014	VILCA CONDORI LUCIO	205838205A891A	995.0	27/07/2022	12.93	0	0	0	0	0	0	0	0	0	0	0	0	9.05	1.18	INTERNO/ACTIVIDADES GRAVADAS	SI	CONSOLIDADO
322	4246049016	MURILLO RAMOS VICTOR	20594EDB8F581A	205.0	28/07/2022	76	0	0	0	0	0	0	0	0	0	0	0	0	76	0	INTERNO/ACTIVIDADES NO GRAVADAS	NO	CONSOLIDADO
323	1434907018	CALIZAYA GUTIERREZ JORGE	20599F9200581A	735.0	28/07/2022	200	0	0	0	0	0	0	0	0	0	0	0	0	200	0	INTERNO/ACTIVIDADES NO GRAVADAS	NO	CONSOLIDADO
324	6034639016	CASTRILLO HELGUERO SERGIO	20594EDB8F581A	1583.0	28/07/2022	440	0	0	0	0	0	0	0	0	0	0	0	0	440	0	INTERNO/ACTIVIDADES NO GRAVADAS	NO	CONSOLIDADO
325	2471985016	ALANEZ ESCOBAR FROILAN	2059C1829CA61A	532.0	28/07/2022	240	0	0	0	0	0	0	0	0	0	0	0	0	240	0	INTERNO/ACTIVIDADES NO GRAVADAS	NO	CONSOLIDADO
326	612999016	UMACH CANAVIRI MILENKA	205FF6507771A 458511A84784B48E06 79BCC086A18BA557F 3A4F469229A5E125A6 D74	1047.0	28/07/2022	1070	0	0	0	0	0	0	0	0	0	0	0	0	1070	0	INTERNO/ACTIVIDADES NO GRAVADAS	NO	CONSOLIDADO
327	1016033025	IMPORT. EXP.ORT. RONBOL S.R.L.	45D18284E4033E94FA 1C96020885A8A8125A 48BEE2910935AFEA6 D74	14257.0	28/07/2022	279	0	0	0	0	0	0	0	0	0	0	0	0	279	0	INTERNO/ACTIVIDADES NO GRAVADAS	NO	CONSOLIDADO
328	1020397027	ADMINISTRADORA DE TARIETAS DE CREDITO S.A. -A.T.C. S.A.	514405200385670 F402FE050D56FF4F219 54F366D0F82E18D30 81850862F2125A6D 74	85883.0	28/07/2022	1452.36	0	0	0	0	0	0	0	0	0	0	0	0	1452.36	188.81	INTERNO/ACTIVIDADES GRAVADAS	SI	CONSOLIDADO
329	364851023	ALMASOIG SRL	83CE7A-79-F6	1949.0	28/07/2022	22	0	0	0	0	0	0	0	0	0	0	0	0	22	0	INTERNO/ACTIVIDADES NO GRAVADAS	NO	CONSOLIDADO
330	3566235014	VILCA CONDORI LUCIO	F402FE050D56FF4F2A 83BCA12B5A2A52B52 1BF090862F2125A6 D74	139.0	28/07/2022	300	0	0	0	0	0	0	0	0	0	0	0	0	210	27.3	INTERNO/ACTIVIDADES GRAVADAS	SI	CONSOLIDADO
331	3566235014	VILCA CONDORI LUCIO	F402FE050D56FF4F2A 83BCA12B5A2A52B52 1BF090862F2125A6 D74	152.0	28/07/2022	300	0	0	0	0	0	0	0	0	0	0	0	0	210	27.3	INTERNO/ACTIVIDADES GRAVADAS	SI	CONSOLIDADO

332	3566235014	VILCA CONDORILUCIO	F402FE05D056F4F492 6B8D8CF84688C72C5 F12810862F2125A6D 74	1960	28/07/2022	300	0	0	0	0	0	0	210	0	0	210	0	0	27.3 GRAVADAS	SI	CONSOLIDADO	
333	3566235014	VILCA CONDORILUCIO	F402FE05D056F4F4DF 8668929FE65D9477 F76A50862F2125A6D 74	3850	28/07/2022	300	0	0	0	0	0	0	210	0	0	210	0	0	27.3 GRAVADAS	SI	CONSOLIDADO	
334	4103734010	MIRANDA GONZALES TERESA YOLANDA	205A9F8EB5771A	360	29/07/2022	12000	0	0	0	0	0	0	0	0	0	0	0	0	0 GRAVADAS NO	NO	CONSOLIDADO	
335	1764579012	NINA ARO JUAN RUSTTY	458511A84784B4E2E 3CF576C65B55140044 FA62C4828FE57D95A6 D74	16900	29/07/2022	899	0	0	0	0	0	0	0	0	0	0	0	0	0 GRAVADAS NO	NO	CONSOLIDADO	
336	1016033025	IMPORT. EXPORT. RONBOL S.R.L.	458511A84784B4E2E 6A7C7034D702D1F8E F8E968828FE57D95A6 D74	147180	29/07/2022	537.29	0	0	0	0	0	0	0	0	0	0	0	0	0 GRAVADAS NO	NO	CONSOLIDADO	
337	1016033025	IMPORT. EXPORT. RONBOL S.R.L.	514405200391625 F402FE05D056F8075 B7AD000F3F585728B3 F28C225189517C55A6 D74	147190	29/07/2022	167.64	0	0	0	0	0	0	0	0	0	0	0	0	0 GRAVADAS NO	NO	CONSOLIDADO	
338	390020026	MATIMEX S.R.L.	514405200391625 F402FE05D056F8075 B7AD000F3F585728B3 F28C225189517C55A6 D74	450	29/07/2022	57	0	0	0	0	0	0	0	0	0	0	0	0	0 GRAVADAS NO	NO	CONSOLIDADO	
339	3566235014	VILCA CONDORILUCIO	F402FE05D056F80A9 AD823070A5D0A1FE6C1 4086A5189517C55A6 D74	1250	29/07/2022	300	0	0	0	0	0	0	210	0	0	210	0	0	27.3 GRAVADAS	SI	CONSOLIDADO	
340	3566235014	VILCA CONDORILUCIO	F402FE05D056F80AE 86F3A616F6A0FC6591 4985C95189517C55A6 D74	1760	29/07/2022	300	0	0	0	0	0	0	210	0	0	210	0	0	27.3 GRAVADAS	SI	CONSOLIDADO	
341	3566235014	VILCA CONDORILUCIO	F402FE05D056F8101F B9F8E7AA9F4309F8F E6835189517C55A6D7 4	1820	29/07/2022	300	0	0	0	0	0	0	210	0	0	210	0	0	27.3 GRAVADAS	SI	CONSOLIDADO	
342	3566235014	VILCA CONDORILUCIO	205388ED1C341A	2280	29/07/2022	300	0	0	0	0	0	0	210	0	0	210	0	0	27.3 GRAVADAS	SI	CONSOLIDADO	
343	307074022	GRASSI MARCOS	205388ED1C341A	2000	30/07/2022	1800	0	0	0	0	0	0	1800	0	0	0	0	0	0 GRAVADAS NO	NO	CONSOLIDADO	
344	6034639016	CASTRILLO HELGUERO SERGIO	205C3080FC11A	1190	30/07/2022	25	0	0	0	0	0	0	25	0	0	0	0	0	0 GRAVADAS NO	NO	CONSOLIDADO	
345	409666027	INDUSTRIA CERAMICA RIVERTH S.R.L.	205FC73AA4F722A	380	30/07/2022	485	0	0	0	0	0	0	485	0	0	0	0	0	0 GRAVADAS NO	NO	CONSOLIDADO	
346	1762100015	BAUTISTA GUTIERREZ JUAN JOSE	258401200153953	191040	30/07/2022	60	0	0	0	0	0	18	0	0	0	42	0	0	5.46 GRAVADAS	F7-679F-AC-44	SI	CONSOLIDADO
347	12502054019	FERRERA LISBOA CELSO	315101100614818 457E71EDCE0D4395C BC05E15A36C9D955E 3C90997F6CC7B95A6 D74	210	30/07/2022	25000	0	0	0	0	0	0	25000	0	0	0	0	0	0 GRAVADAS	NO	CONSOLIDADO	
348	1015637024	NUDEIPA LIMITADA	457E71EDCE0D439E9 6F70E17C103885A57C 48C5987F6CC7B95A6 D74	17800	30/07/2022	10000	0	0	0	0	0	0	10000	0	0	0	0	0	0 GRAVADAS	NO	CONSOLIDADO	
349	1015637024	NUDEIPA LIMITADA	458511A84784B51F05 0A0806DA4B7565A3E1 7841418F93E21995A6 D74	17880	30/07/2022	10000	0	0	0	0	0	0	10000	0	0	0	0	0	0 GRAVADAS	NO	CONSOLIDADO	
350	1016033025	IMPORT. EXPORT. RONBOL S.R.L.	458511A84784B51FAF F1E6CD106613DAC184 FCF4E88F93E21995A6 D74	151380	30/07/2022	2286.17	0	0	0	0	0	0	2286.17	0	0	0	0	0	0 GRAVADAS	NO	CONSOLIDADO	
351	1016033025	IMPORT. EXPORT. RONBOL S.R.L.	F402FE05D056F8172E ECL89CA5661495C98 2A5E05882EE0895A6D 74	152230	30/07/2022	558	0	0	0	0	0	0	558	0	0	0	0	0	0 GRAVADAS	NO	CONSOLIDADO	
352	3566235014	VILCA CONDORILUCIO	F402FE05D056F823F5 5CC7567691C592A7F5 5EAC15882EE0895A6D 74	830	30/07/2022	239.95	0	0	0	0	0	0	167.97	0	0	167.97	0	0	21.84 GRAVADAS	SI	CONSOLIDADO	
353	3566235014	VILCA CONDORILUCIO	F402FE05D056F8278 C94672078EA9E9D363 F18E825882EE0895A6 D74	1900	30/07/2022	300	0	0	0	0	0	0	210	0	0	210	0	0	27.3 GRAVADAS	SI	CONSOLIDADO	
354	3566235014	VILCA CONDORILUCIO	F402FE05D056F85C7 1A0FC9CF07ACCT56AD 8081A85882EE0895A6 D74	2920	30/07/2022	300	0	0	0	0	0	0	210	0	0	210	0	0	27.3 GRAVADAS	SI	CONSOLIDADO	
355	3566235014	VILCA CONDORILUCIO	4623944CE0D32CF082 50445C90CA97F31FF 3883221265460D5A6 D74	8890	30/07/2022	300	0	0	0	0	0	0	210	0	0	210	0	0	27.3 GRAVADAS	SI	CONSOLIDADO	
356	1028679029	DISTRIBUIDOR MAYORISTA DE COMPUTADORAS DMCS.A.	TOTALES	11090	31/07/2022	4698	0	0	0	0	0	0	4698	0	0	4698	0	0	610.74 GRAVADAS	SI	CONSOLIDADO	
				5926914.4		0	0	0	0	0	0	0	314317.11	0	0	314317.11	0	0	40861.27			

RESPONSABLE: Lic. Teresa Miranda Gonzales

Fecha de reporte: 14/09/2022 8:36:30 AM

Usuario: Ronbol100

## CONSTANCIA DE REGISTRO DE COMPRAS Y VENTAS

Nº: 1

<b>NIT:</b>	1016033025
<b>Razón Social:</b>	IMPORT. EXPORT. RONBOL S.R.L.
<b>Periodo:</b>	7
<b>Gestión:</b>	2022
<b>Fecha y Hora:</b>	09/08/2022 6:03:11 PM
<b>Estado:</b>	ORIGINAL

### INFORMACIÓN DE CONSOLIDACIÓN

VENTAS		COMPRAS	
Cantidad Facturas:	13310	Cantidad Facturas:	356
Facturas Válidas:	13102	Importe Total:	5,926,914.41
Facturas Anuladas:	208	Importe No Sujetas IVA:	5,612,597.29
Importe Total:	6,321,396.40	Importe ICE:	0.00
Importe No Sujetas IVA:	6,321,396.40	Importe IPJ:	0.00
Importe ICE:	0.00	Importe IEHD:	0.00
Importe IPJ:	0.00	Importe Tasa Cero:	0.00
Importe IEHD:	0.00	Importe Tasas:	0.00
Importe Tasa Cero:	0.00	Importe Otros No IVA:	9,064.94
Importe Tasas:	0.00	Importe Exentas:	5,603,532.36
Importe Otros No IVA:	0.00	Importe Descuentos:	0.00
Importe Exentas:	6,321,396.40	Importe Gift Card:	0.00
Importe Descuentos:	0.00	Importe Sin Derecho CF:	0.00
Importe Gift Card:	0.00	Importe Con Derecho CF:	314,317.12
Importe Sin Derecho DF:	0.00	Importe IVA CF:	40,861.22
Importe Con Derecho DF:	0.00		
Importe IVA DF:	0.00		

### NOTAS CREDITO DEBITO EMITIDAS

Cantidad Notas C/D:	0
Cantidad Validas:	0
Cantidad Anuladas:	0
Importe Validas:	0.00
Importe Anuladas:	0.00

### NOTAS CREDITO DEBITO RECIBIDAS

Cantidad Notas C/D:	0
Importe Notas:	0.00

Fecha de reporte: 14/09/2022 8:36:30 AM

Usuario: Ronbol100

## CONSTANCIA DE REGISTRO DE COMPRAS Y VENTAS

Nº: 1

NOTAS CONCILIACIÓN EMITIDAS	
Cantidad Notas:	0
Cantidad Validas:	0
Cantidad Anuladas:	0
Importe Notas DF:	0.00
Importe Notas CF:	0.00

NOTAS CONCILIACIÓN RECIBIDAS	
Cantidad Notas:	0
Importe Notas DF:	0.00
Importe Notas CF:	0.00

REINTEGROS	
Cantidad Reintegros:	0
Importe Total:	0.00
Importe DF:	0.00



IMPUESTOS NACIONALES



## IMPUESTO AL VALOR AGREGADO - EXPORTADORES

**Formulario 210**
**(A) CABECERA DE LA DECLARACION JURADA**

a	Numero de Orden	90117507212
b	NIT	1016033025
c	Mes	7
d	Año	2022
i	Fecha	20220810

**DDJJ ORIGINAL**

 DDJJ Original 534 
**(B) DATOS BASICOS DE LA DECLARACION JURADA QUE RECTIFICA**

a	No. Resolución Administrativa	518	
b	Formulario	537	0
d	Nro. de Orden a Rectificar	521	0

**(C) DISTRIBUCION DE COMPRAS DESTINADAS A EXPORTACIONES Y A MERCADO INTERNO**

a	Compras Vinculadas Directamente a Exportaciones	404	0	
b	Compras Vinculadas con Operaciones Gravadas Mas Servicios Conexos Menos Devoluciones y Otros Autorizados	417	314317	
c	Compras mixtas Vinculadas a Exportaciones y a Mercado Interno	420	0	
d	Distribución de Compras mixtas para Exportación (C420 * C752) - % Distribución:	752	0	433 0
e	Distribución de Compras Mixtas para Mercado Interno (C420 * C765) - % Distribución:	765	100	446 0
f	Total Compras con Destino a Exportaciones (C404 + C433)	459	0	
g	Total Compras para el Mercado Interno (C417 + C446)	462	314317	

**(D) DETERMINACION DEL SALDO DEFINITIVO A FAVOR DEL FISCO O DEL CONTRIBUYENTE**

a	Ventas y/o Servicios Facturados Mas Servicios Conexos Menos Descuentos, Devoluciones y Otros Autorizados	13	0
b	Impuesto Determinado en el Período (13% de (C013 - C462); Si > 0)	909	0
c	Saldo a Favor del Contribuyente del Período (13% de (C462 - C013); Si > 0)	693	40861
d	Saldo a Favor del Contribuyente del Período Anterior Actualizado (C592 del formulario del periodo anterior)	635	532066
e	Restitución del Crédito Fiscal mercado interno Actualizado	39	0
f	Impuesto Final Determinado a Favor del Fisco (C909 - C693 - C635 - C039); Si > 0	114	0
g	Saldo a Favor del Contribuyente de mercado interno para el Siguiete Periodo (C693 + C635 + C039 - C909); Si > 0	592	572927
h	Valor de las Exportaciones	55	0
i	Crédito fiscal vinculado a exportaciones del periodo (13% de C459)	68	0
j	Crédito Fiscal vinculado a las exportaciones del periodo anterior actualizado (C130 del formulario del periodo anterior)	71	0
k	Restitución del Crédito Fiscal Comprometido Actualizado	84	0
l	Mantenimiento de Valor por CEDEIM recibido (s) durante el periodo fiscal	97	0
m	Saldo del Crédito Fiscal de Exportación Neto, Luego de Comp. el Imp. Determinado en el mercado interno (C068 + C071 + C084 + C097 - C114); Si>0	101	0
n	Impuesto final Determinado a Favor del Fisco, Luego de Compensar con Crédito Fiscal de Exportaciones (C114 - C068 - C071 - C084 - C097; Si > 0)	912	0
o	Crédito Fiscal Comprometido en el Período	767	0
p	Saldo de crédito fiscal para exportaciones (C101 - C767); Si > 0	130	0
q	Pago a cuenta del 50% de contribuciones patronales pagadas del periodo (Sobre cotizaciones pagadas del periodo anterior); según DS 4298 Si C912>0	621	0
r	Saldo a favor del fisco después de compensar Pagos a Cuenta por contribuciones patronales (C912-C621; Si>0)	629	0
s	Pagos a Cuenta Realizados en DDJJ Anterior y/o en Boletas de Pago	622	0
t	Saldo Disponible de Pagos del Período Anterior a Compensar	640	0
u	Diferencia a favor del Contribuyente para el siguiente periodo (C640+C622-C629; Si>0)	747	0
v	Saldo a favor del Fisco después de compensar Pagos a Cuenta (C629-C640-C622; Si>0)	468	0
w	Pagos a cuenta 5% por compras a contribuyentes del SIETE - RG	465	0
x	Saldo de pagos a cuenta 5% por compras a contribuyentes del SIETE - RG (C467 del periodo anterior)	466	0
y	Saldo a Favor después de compensar pagos a cuenta 5% por compras a contribuyentes del SIETE - RG (C465+C466-C468; Si>0)	467	0
z	Saldo Definitivo a favor del Fisco (C468-C465-C466; Si>0)	996	0
A	Imputación de Crédito en Valores (Sujeto a Verificación y Confirmación por Parte del S.I.N.)	677	0
B	Impuesto a Pagar en Efectivo (C996-C677;Si > 0), (Si la Presentación es Fuera de Término, Debe Realizar el Pago en la Boleta F.1000)	576	0

Fecha y Hora de su impresión: 14/09/2022 08:33:31

IMPUESTOS NACIONALES



## IMPUESTO A LAS TRANSACCIONES

FORMULARIO: 400 VERSIÓN: 4

Formulario 400

**(A) CABECERA DE LA DECLARACION JURADA**

a	Numero de Orden	90117495030
b	NIT	1016033025
c	Mes	7
d	Año	2022
i	Fecha	20220809

**DDJJ ORIGINAL**DDJJ Original 534 **(B) DATOS BASICOS DE LA DECLARACION JURADA QUE RECTIFICA**

a	No. Resolución Administrativa	518	
b	Formulario	537	0
c	Versión	8345	0
d	Nro. de Orden a Rectificar	521	0

**(C) DETERMINACION DEL SALDO DEFINITIVO A FAVOR DEL FISCO O DEL CONTRIBUYENTE****RUBRO 1) DETERMINACION DE LA BASE IMPONIBLE E IMPUESTO**

a	Total ingresos brutos devengados y/o percibidos en especie (incluye ingresos exentos)	13	6321396
b	Ingresos exentos	32	6321396
c	Base imponible (C13-C32)	24	0
d	Impuesto Determinado (C24 * 3%)	909	0

**RUBRO 2) DETERMINACION DEL SALDO**

a	IUE pagado a compensar (1ra.Instancia o Saldo IUE a compensar del Form.400, C619 del período anterior)	664	502997
b	Saldo de Impuesto Determinado a favor del Fisco (C909-C664; Si > 0)	1001	0
c	Pagos a Cuenta realizados en DD.JJ. y/o Boletas de Pago correspondientes al período que se declara	622	0
d	Saldo de Pagos a Cuenta del período anterior a compensar (C747 del Form. 400 del período anterior)	640	0
e	Saldo por Pagos a Cuenta a favor del Contribuyente (C622+C640-C1001; Si>0)	643	0
f	Saldo a favor del Fisco (C1001-C622-C640; Si>0)	996	0

**RUBRO 3) DETERMINACION DE LA DEUDA TRIBUTARIA**

a	Tributo Omitido (C996)	924	0
b	Actualización de valor sobre Tributo Omitido	925	0
c	Intereses sobre Tributo Omitido Actualizado	938	0
d	Multa por Incumplimiento al Deber Formal (IDF) por presentación fuera de plazo	954	0
e	Multa por IDF por incremento del Impuesto Determinado en DDJJ. Rectificatoria presentada fuera de plazo	967	0
f	Total Deuda Tributaria (C924+C925+C938+C954+C967)	955	0

**RUBRO 4) SALDO DEFINITIVO**

a	Saldo definitivo de IUE a compensar para el siguiente período (C664-C909; Si >0)	619	502997
b	Saldo definitivo por Pagos a Cuenta a favor del Contribuyente para el siguiente periodo (C643 - C955); Si > 0	747	0
c	Saldo definitivo a favor del Fisco (C996 ó (C955-C643) según corresponda; Si >0)	646	0

**RUBRO 5) IMPORTE DE PAGO**

a	Pago en Valores (Sujeto a Verificación y Confirmación por el SIN)	677	0
b	Pago con saldo a Favor FAP Ley 1380	678	0
c	Pago en efectivo (C646-C677-C678; Si >0)	576	0

**RUBRO 6) DATOS PAGO SIGMA**

a	No. C-31	8880		No. de Pago	8882	
b	Fecha de confirmación de pago	8881	0	Importe pagado vía SIGMA	8883	0

Fecha y Hora de su impresión: 14/09/2022 08:33:00







Nº	NIT PROVEEDOR	RAZON SOCIAL PROVEEDOR	CODIGO DE AUTORIZACION	NUMERO FACTURA	NUMERO FACTURA DUPLICADO	FECHA DE FACTURACION	IMPORTE TOTAL COMPRA	IMPORTE IGV	IMPORTE IED	IMPORTE IPI	TASAS	OTRO MONUMENTO A CREDITO IFCAL	IMPORTE MONUMENTO A CREDITO IFCAL	IMPORTE MONUMENTO A CREDITO IFCAL	IMPORTE BASE CF	CREDITO FISCAL	TIPO COMPRA	CODIGO DE CONTROL	LOW B RECHO A CREDITO FISCAL	ESTADO CONSOLIDACION	CUENTA CONTABLE
351	101601025	IMPORT. EXPORT. EDONDES S.R.L.	45131A8748181A711ECC0106413 D4C284E4CF4688F8312195A46D74	152210		30/07/2022	538.00	0.00	0.00	0.00	0.00	0.00	538.00	0.00	0.00	0.00	INTERNO/ACTIVIDADES NO GRAVADAS	NO	CONSOLIDADO	REINISTOS Y ACCESORIOS/INSTALACIONES	
352	356633004	VILCA CONDORI LUGO	1402F1E050D56981771ECC189C466 14F6E4BDA5D5882E108B6A6D74	810		30/07/2022	239.95	0.00	0.00	0.00	0.00	71.99	0.00	197.97	21.84	INTERNO/ACTIVIDADES GRAVADAS	SI	CONSOLIDADO	COMBUSTIBLES Y LUBRICANTES		
353	356633004	VILCA CONDORI LUGO	1402F1E050D56981771ECC189C466 592A755FA6C15882E108B6A6D74	1900		30/07/2022	300.00	0.00	0.00	0.00	0.00	90.00	0.00	210.00	27.30	INTERNO/ACTIVIDADES GRAVADAS	SI	CONSOLIDADO	COMBUSTIBLES Y LUBRICANTES		
354	356633004	VILCA CONDORI LUGO	1402F1E050D56981771ECC189C466 809A1E49D582E108B6A6D74	2010		30/07/2022	300.00	0.00	0.00	0.00	0.00	90.00	0.00	210.00	27.30	INTERNO/ACTIVIDADES GRAVADAS	SI	CONSOLIDADO	COMBUSTIBLES Y LUBRICANTES		
355	356633004	VILCA CONDORI LUGO	1402F1E050D56981771ECC189C466 C75A0B082A82E108B6A6D74	8610		30/07/2022	300.00	0.00	0.00	0.00	0.00	90.00	0.00	210.00	27.30	INTERNO/ACTIVIDADES GRAVADAS	SI	CONSOLIDADO	COMBUSTIBLES Y LUBRICANTES		
356	10887029	COMPTADORA S.D.M.C.S.A.	461344CE232570825046520649 F91F88182312054018A46D74	11910		31/07/2022	4.698.00	0.00	0.00	0.00	0.00	904.95	5.203.031.00	0.00	4.698.00	610.74	INTERNO/ACTIVIDADES GRAVADAS	SI	CONSOLIDADO	REINISTOS Y ACCESORIOS/INSTALACIONES	
<b>TOTAL DE B</b>							<b>5,203,031.00</b>	<b>0.00</b>	<b>0.00</b>	<b>0.00</b>	<b>0.00</b>	<b>0.00</b>	<b>904.95</b>	<b>5,203,031.00</b>	<b>0.00</b>	<b>342,171.11</b>	<b>48,861.27</b>				
<b>RESPONSABLE: GABRIEL GUTIERREZ SAADE</b>																					

INFORME DIARIO DE IMPORTACIONES - BASE DE DATOS

Nº	FECHA DE INGRESO a ZOFRA	ADUANA DE INGRESO	PAIS PROCEDENCIA	IMPORTADOR	NIT IMPORTADOR	EXPORTADOR	TRANSPORTADORA	NIT TRANSPOR TADORA	PLACA	CONDUCTOR
1	1/3/2022	931	BRASIL	RONBOL SRL	1016033025	FERRAGENS LTDA	COMERCIAL E INDUSTRIAL RONSY LTDA	024009830001-89	MZR 8662	JECIEL SOARES
2	1/3/2022	931	PERU	RONBOL SRL	1016033025	YURA	BBPC TRANSPORTES SRL	193608020	4719 FLY	MIGUEL SALAS
3	1/3/2022	931	BRASIL	RONBOL SRL	1016033025	FERRAGENS LTDA	RONSY COMERCIAL DE FERRAGENS LTDA	169206200001-89	BAC 3484	NEURIMAR FERREIRA
4	1/3/2022	931	BRASIL	RONBOL SRL	1016033025	APEX TOOL GROUP INDUSTRIA E COMERCIO	RONSY COMERCIAL DE FERRAGENS LTDA	169206200001-89	BAC 3484	NEURIMAR FERREIRA
5	1/5/2022	931	PERU	RONBOL SRL	1016033025	RONBOL PERU SRL.	BBPC TRANSPORTES SRL	193608020	2870 RCR	FRANCISCO TIKA
6	1/5/2022	931	PERU	RONBOL SRL	1016033025	RONBOL PERU SRL.	BBPC TRANSPORTES SRL	193608020	2870 RCR	FRANCISCO TIKA
7	1/5/2022	931	PERU	RONBOL SRL	1016033025	RONBOL PERU SRL.	BBPC TRANSPORTES SRL	193608020	2870 RCR	FRANCISCO TIKA
8	1/5/2022	931	PERU	RONBOL SRL	1016033025	RONBOL PERU SRL.	BBPC TRANSPORTES SRL	193608020	2870 RCR	FRANCISCO TIKA
9	1/5/2022	931	PERU	RONBOL SRL	1016033025	CORPORACION ACEROS AREQUIPA SA.	BBPC TRANSPORTES SRL	193608020	2870 RFD	REU MENACHO
10	1/5/2022	931	PERU	RONBOL SRL	1016033025	CORPORACION ACEROS AREQUIPA SA.	BBPC TRANSPORTES SRL	193608020	2870 REA	FRANCISCO OTERO
11	1/6/2022	931	BRASIL	RONBOL SRL	1016033025	FERRAGENS LTDA	RONSY COMERCIAL DE FERRAGENS LTDA	169206200001-89	OZA 9997	RAILSON ABREU
12	1/6/2022	931	BRASIL	RONBOL SRL	1016033025	FERRAGENS LTDA	COMERCIAL E INDUSTRIAL RONSY LTDA	024009830001-89	MZR 8662	JECIEL SOARES
13	1/7/2022	931	PERU	RONBOL SRL	1016033025	CORPORACION ACEROS AREQUIPA SA.	TREANSPORTES LUANA SAC.	20449394527	VSE 861	JOSE CARDENAS
14	1/8/2022	931	BRASIL	RONBOL SRL	1016033025	RECO COMERCIAL E INDUSTRIAL LTDA	BBPC TRANSPORTES SRL	193608020	2870 REA	FRANCISCO OTERO
15	1/8/2022	931	BRASIL	RONBOL SRL	1016033025	KRONA TUBOS E CONEXOES LTDA	RONSY COMERCIAL DE FERRAGENS LTDA	169206200001-89	AZN 3534	JECIEL SOARES
16	1/9/2022	931	BRASIL	RONBOL SRL	1016033025	FERRAGENS LTDA	RONSY COMERCIAL DE FERRAGENS LTDA	169206200001-89	BAC 3484	NEURIMAR FERREIRA
17	1/11/2022	931	BRASIL	RONBOL SRL	1016033025	FERRAGENS LTDA	BBPC TRANSPORTES SRL	193608020	4719 FLY	MIGUEL SALAS
18	1/15/2022	931	BRASIL	RONBOL SRL	1016033025	PEDREIRA VALE DO ABUNA LTDA	ANDARIEGO SRL.	175356025	5237 BDC	CARLO DAVID
19	1/13/2022	931	BRASIL	RONBOL SRL	1016033025	TRAMONTINA MULTI S/A	COMERCIAL E INDUSTRIAL RONSY LTDA	024009830001-89	MZR 8662	JECIEL SOARES
20	1/13/2022	931	BRASIL	RONBOL SRL	1016033025	TRAMONTINA GARIBALDI S.A. IND. MET	COMERCIAL E INDUSTRIAL RONSY LTDA	024009830001-89	MZR 8662	JECIEL SOARES
21	1/13/2022	931	BRASIL	RONBOL SRL	1016033025	PEDREIRA VALE DO ABUNA LTDA	FERRO NORTE LTDA.	072042640001-06	NBH 4464	LEANDRO DA SILVA
22	1/13/2022	931	BRASIL	RONBOL SRL	1016033025	FERRAGENS LTDA	BBPC TRANSPORTES SRL	193608020	2870 RCR	RAILSON ABREU
23	1/15/2022	931	BRASIL	RONBOL SRL	1016033025	RECO COMERCIAL E INDUSTRIAL LTDA	BBPC TRANSPORTES SRL	193608020	2870 REA	FRANCISCO OTERO
24	1/15/2022	931	BRASIL	RONBOL SRL	1016033025	FERRAGENS LTDA	RONSY COMERCIAL DE FERRAGENS LTDA	169206200001-89	OZA 9997	RAILSON ABREU
25	1/16/2022	931	BRASIL	RONBOL SRL	1016033025	FERRAGENS LTDA	RONSY COMERCIAL DE FERRAGENS LTDA	169206200001-89	BAC 3484	NEURIMAR FERREIRA
26	1/18/2022	931	BRASIL	RONBOL SRL	1016033025	PEDREIRA VALE DO ABUNA LTDA	FERRO NORTE LTDA.	072042640001-06	NBH 4464	LEANDRO DA SILVA
27	1/19/2022	931	PERU	RONBOL SRL	1016033025	YURA SA.	BBPC TRANSPORTES SRL	193608020	4719 FLY	MIGUEL SALAS
28	1/20/2022	931	BRASIL	RONBOL SRL	1016033025	FERRAGENS LTDA	BBPC TRANSPORTES SRL	193608020	2870 RCR	RAILSON ABREU
29	1/20/2022	931	BRASIL	RONBOL SRL	1016033025	FERRAGENS LTDA	COMERCIAL E INDUSTRIAL RONSY LTDA	024009830001-89	MZR 8662	JECIEL SOARES
30	1/21/2022	931	PERU	RONBOL SRL	1016033025	RONBOL PERU SRL.	TRANSPORTES LUANA SAC.	20449394527	VSE 870	ERNESTO
31	1/22/2022	931	BRASIL	RONBOL SRL	1016033025	FERRAGENS LTDA	RONSY COMERCIAL DE FERRAGENS LTDA	169206200001-89	AZN 3534	JECIEL SOARES
32	1/22/2022	931	BRASIL	RONBOL SRL	1016033025	FERRAGENS LTDA	RONSY COMERCIAL DE FERRAGENS LTDA	169206200001-89	BAC 3484	NEURIMAR FERREIRA
33	1/24/2022	931	PERU	RONBOL SRL	1016033025	YURA SA.	BBPC TRANSPORTES SRL	193608020	AZN 3534	MIGUEL SALAS
34	1/24/2022	931	BRASIL	RONBOL SRL	1016033025	PEDREIRA VALE DO ABUNA LTDA	ANDARIEGO SRL.	175356025	5237 BDC	CARLO DAVID
35	1/25/2022	931	BRASIL	RONBOL SRL	1016033025	PEDREIRA VALE DO ABUNA LTDA	FERRO NORTE LTDA.	072042640001-06	NBH 4464	LEANDRO DA SILVA
36	1/25/2022	931	BRASIL	RONBOL SRL	1016033025	FERRAGENS LTDA	COMERCIAL E INDUSTRIAL RONSY LTDA	024009830001-89	MZR 8662	JECIEL SOARES
37	1/27/2022	931	BRASIL	RONBOL SRL	1016033025	FERRAGENS LTDA	RONSY COMERCIAL DE FERRAGENS LTDA	169206200001-89	OZA 9997	RAILSON ABREU
38	1/27/2022	931	BRASIL	RONBOL SRL	1016033025	TRAMONTINA ELETRIK SA.	RONSY COMERCIAL DE FERRAGENS LTDA	169206200001-89	OZA 9997	RAILSON ABREU
39	1/27/2022	931	BRASIL	RONBOL SRL	1016033025	FERRAGENS LTDA	RONSY COMERCIAL DE FERRAGENS LTDA	169206200001-89	BAC 3484	NEURIMAR FERREIRA
40	1/27/2022	931	BRASIL	RONBOL SRL	1016033025	PEDREIRA VALE DO ABUNA LTDA	ANDARIEGO SRL.	175356025	5237 BDC	CARLO DAVID
41	1/28/2022	931	PERU	RONBOL SRL	1016033025	RONBOL PERU SRL.	ALEX JM TRANSPORTES E.I.R.L.	20456028935	VSA 736	RAVELO SARMIENTO
42	1/29/2022	931	BRASIL	RONBOL SRL	1016033025	RECO COMERCIAL E INDUSTRIAL LTDA	RONSY COMERCIAL DE FERRAGENS LTDA	169206200001-89	AZN 3534	JECIEL SOARES

MIC	CRT	DANFE / FACTURA COMERCIAL	VALOR FOB SUS	FACTURA TRANSPORTE No.	FLETE DE MIC SUS	PARTE DE RECEPCION	FECHA DE PAGO A ZOFRA / ADUANA	VALOR TASA ZOFRA / GACHIVA/OTROS Bs.	COMPROBANTE DE PAGO ZOFRA / ADUANA	FECHA DE POLIZA/DIM	No. POLIZA DE IMPORTACION /DIM	VALOR DE FLETES Y SEGUROS EN POLIZA SUS	VALOR TOTAL POLIZA Bs. (VALOR CIF+PAGO ZOFRA)	PRODUCTOS IMPORTADOS
BR348703220	BR348703564	482199	20.435.46	BR	500	PRM-2022-931-999	1/3/2022	7477.77	2641255457	1/5/2022	102	908.71	156.033.19	TUBO SOLDABLE, TUBO PVC Y OTROS
PE269100535	PE269100640	FE02-0020961	3640	1	400	PRM-2022-931-972	1/3/2022	1466.36	2641256539	1/5/2022	106	430	29793.56	CEMENTO YURA P-30
BR563600816	BR563601146	482702	2880.27	BR	200	PRM-2022-931-1165	1/3/2022	1141.98	2641444112	1/5/2022	110	257.61	22981.59	POSTE DE CONCRETO, SIKA Y OTROS
BR563600816	BR563601147	645360	16373.76	BR	100	PRM-2022-931-1171	1/3/2022	5896.83	2641440851	1/5/2022	111	427.48	122833.43	LIMA K&F TRIANGULAR Y OTROS
172-21-83-PE-03228-BO	PE269100634	559	16147.91	2	555	PRM-2022-931-3714	1/5/2022	5975	2641595112	1/7/2022	123	877.96	124475.04	MONTACARGA FD35
172-21-83-PE-03228-BO	PE269100636	561	14475.71	4	555	PRM-2022-931-3743	1/5/2022	5381.44	2643596081	1/7/2022	125	844.51	112010.2	MONTACARGA FD35
172-21-83-PE-03228-BO	PE269100635	560	16082.82	3	555	PRM-2022-931-3720	1/5/2022	5951.9	2643596621	1/7/2022	124	876.66	123989.86	MONTACARGA FD35
172-21-83-PE-03228-BO	PE269100637	562-563	28883.45	5	1335	PRM-2022-931-3757	1/5/2022	10767.05	2643597336	1/7/2022	126	1912.67	225108.04	ARCHIVADOR, PAPEL, ALICATE Y OTROS
145-21-83-PE-15377-BO	PE269100639	FE38-0047766	22307.6	6	2500	PRM-2022-931-3480	1/5/2022	8838.31	2643598327	1/7/2022	117	2946.15	184604.42	BARRAS DE CONSTRUCCION
145-21-83-PE-15378-BO	PE269100638	FE38-0047767	22307.6	7	2500	PRM-2022-931-3519	1/5/2022	8838.31	2643598855	1/7/2022	116	2946.15	184604.42	BARRAS DE CONSTRUCCION
BR563600817	BR563601148	483766	7972.14	BR	300	PRM-2022-931-4626	1/6/2022	2984.19	2644609733	1/7/2022	122	459.44	61668.01	CERAMICA PARA PISO, MASSA CORRIDA Y OTROS
BR348703221	BR348703565	483864	15256.57	BR	500	PRM-2022-931-4586	1/6/2022	5639.47	2644608785	1/7/2022	119	805.13	117428.91	PINTURA ESMALTE, SUPER COBERTURA Y OTROS
127-21-83-PE-02747-BO	PE255500619	FE02-0261935	29305.92	PE	4500	PRM-2022-931-5857	13/12/2021 07/0	12018.43	2613551763 2644	1/11/2022	129	5086.12	251387.02	BARRAS DE CONSTRUCCION
BR269101588	BR269101868	7748	17067	8	500	PRM-2022-931-8137	1/10/2022	6282.1	2649254807	1/17/2022	158	841.34	130924.15	FORRO, PERFIL H Y PERFIL SIMALIA
BR563600819	BR563601151	945214	32628.83	BR	500	PRM-2022-931-8357	1/10/2022	11805.93	2649257566	1/12/2022	151	1152.58	246924.52	CODO ROSCABLE, UNION ROSCABLE Y OTROS
BR563600818	BR563601150	484255	17618.76	BR	300	PRM-2022-931-9112	1/10/2022	6408.36	2649338974	1/17/2022	169	652.38	133575.46	PPORTA PAPEL, ROLLOS DE CALAMINA Y OTROS
BR269101589	BR269101869	485650-485660	3316.31	9	500	PRM-2022-931-9487	1/11/2022	1401.16	2650551243	1/17/2022	168	566.33	28424.31	TANQUE PARA AGUA BUJAO, POSTE DE CONCRETO
BR241622017	BR241622017	32661	228.86	1827	800	PRM-2022-931-15433	1/15/2022	409.64	2654936173	1/21/2022	421	804.58	7602.36	BRITA Nº 1
BR348703222	BR348703566	815665	32619.08	BR	300	PRM-2022-931-13313	1/14/2022	11732.87	2654106897	1/21/2022	428	952.38	245390.24	MANGUERA, RASTRILLO Y OTROS
BR348703222	BR348703567	882009	9264.96	BR	200	PRM-2022-931-13310	1/14/2022	3408.29	2654106258	1/21/2022	429	385.3	70574.09	SERROTE PROFESIONAL, PE DE CABRA Y OTROS
BR652200034	BR652200025	32651	224.18	BR	800	PRM-2022-931-11899	1/13/2022	407.97	2652851137	1/17/2022	173	804.48	7567.47	BRITA Nº 1
BR269101590	BR269101870	486272	9432	10	500	PRM-2022-931-11977	1/13/2022	3571.98	2652850418	1/17/2022	171	688.64	74011.63	SELLADOR ACRILICO, MASSA CORRIDA Y OTROS
BR269101591	BR269101871	7813	18520	11	500	PRM-2022-931-15344	1/15/2022	6797.86	2654936960	1/21/2022	422	870.4	141755.04	FORRO, PERFIL H Y PERFIL SIMALIA
BR563600820	BR563601152	486771	25860.99	BR	300	PRM-2022-931-17005	1/17/2022	9334.02	2656641281	1/21/2022	403	817.22	195014.36	CAJA MONOFASICA, PINTURA ESMALTE Y OTROS
BR563600821	BR563601153	487035	23172.01	BR	300	PRM-2022-931-16976	1/17/2022	8379.54	2656640418	1/21/2022	406	763.44	174970.27	ARANDELA LISA, BARRA ROSCADA Y OTROS
BR652200035	BR652200026	32668	230.96	BR	800	PRM-2022-931-17072	1/18/2022	410.38	2657557093	1/21/2022	407	804.62	7618.01	BRITA Nº 1
PE269100536	PE269100641	FE02-0021000	3780	12	400	PRM-2022-931-18257	1/19/2022	1515.08	2658863535	1/21/2022	411	430	30816.68	CEMENTO YURA TIPO HE
BR269101592	BR269101872	489729	9322.9	13	500	PRM-2022-931-19288	1/20/2022	3533.26	2659663391	1/21/2022	441	686.46	73198.39	FORTE INVERSORA, PORTA TOALLA Y OTROS
BR348703223	BR348703568	489505-489502	11518.54	BR	500	PRM-2022-931-19289	1/20/2022	4312.62	2659672348	1/21/2022	439	730.37	89565.04	CERAMICA PARA PISO, TANQUE DE POLIETILENO Y OTROS
172-22-83-PE-00053-BO	PE255500620	564-565	53890.5	PE	4000	PRM-2022-931-20385	1/21/2022	20570.97	2660813409	1/28/2022	462	5077.81	430990.41	TUBO CUADRADO, CALAMINA, CLAVO Y OTROS
BR563600823	BR563601155	490075-490160	17086.58	BR	500	PRM-2022-931-22343	1/24/2022	6289.05	2662882251	1/28/2022	459	841.73	131070.1	TANQUE DE AGUA, JUEGO DE MASA Y OTROS
BR563600822	BR563601154	489862	9227.12	BR	300	PRM-2022-931-22176	1/24/2022	3429.66	2662882690	1/28/2022	463	484.54	71022.83	CINTA VEDA TUDO, PLAFON INTER Y OTROS
PE269100537	PE269100642	FE02-0020999	3640	14	400	PRM-2022-931-22294	1/24/2022	1466.36	2662883177	1/28/2022	457	430	29793.56	CEMENTO YURA P-30
BR241622030	BR241622030	32680	231.49	1839	800	PRM-2022-931-22039	1/24/2022	410.57	2662883690	1/28/2022	464	804.63	7621.96	BRITA Nº 1
BR652200036	BR652200027	32676	231.49	BR	800	PRM-2022-931-23117	1/25/2022	410.57	2663921847	1/28/2022	452	804.63	7621.96	BRITA Nº 1
BR348703224	BR348703569	491655-491664	13469.3	BR	500	PRM-2022-931-23304	1/25/2022	5005.06	2663923776	1/31/2022	474	769.39	104106.31	PERNOS, DUCHA, FILTRO Y OTROS
BR563600824	BR563601156	491538	18372.63	BR	200	PRM-2022-931-26064	1/27/2022	6641.15	2665996202	1/31/2022	486	567.45	138464.12	GRIFOS, LONA NEGRA Y OTROS
BR563600824	BR563601157	578690	15903.8	BR	300	PRM-2022-931-26071	1/27/2022	5799.61	2665997154	1/31/2022	487	618.08	120791.87	CAJA DE EMBUTIR, SOPORTE PARA CAJA Y OTROS
BR563600825	BR563601159	492659-492576	11203.68	BR	300	PRM-2022-931-26708	1/28/2022	4131.26	2666707631	1/31/2022	477	524.07	85756.43	GABINETE SUPERIOR, JALADOR Y OTROS
BR241622056	BR241622056	32692	231.49	1843	800	PRM-2022-931-25466	1/27/2022	410.57	2665804757	1/31/2022	476	804.63	7621.96	BRITA Nº 1
172-22-83-PE-00146-BO	PE325000071	566-567-568-569	71884.8	PE	3900	PRM-2022-931-27283	1/28/2022	26923.43	2667009812	1/31/2022	489	5337.7	564392	TOMACORRIENTE, INTERRUPTOR Y OTROS
BR563600826	BR563601161	7903	19684	BR	300	PRM-2022-931-27843	1/29/2022	7141.43	2668976074 2665	1/31/2022	492	693.68	148970.08	FORRO, PERFIL H Y PERFIL SIMALIA

## RESUMEN DE POLIZAS

Nº. POLIZA DE IMPORTACION /DIM	DAÑE / FACTURA COMERCIAL	FECHA DE POLIZA/DIM	VALOR FOB \$US	VALOR DE FLETES Y SEGUROS EN POLIZA \$US	TIPO DE CAMBIO	VALOR FOB BL. (A)	VALOR DE FLETES Y SEGUROS EN POLIZA BL. (B)	TOTAL IMPORTACION C+IB	VALOR TASA ZOFRA / GAC/VA/OTROS BL. (D)	TOTAL COSTO BL. C+I+D	VALOR TOTAL POLIZA BL. (VALOR CIF-PAGO ZOFRA)	COMPROBACION DE VALORES DE POLIZA- CON CUADRO INGRESOS
102	482199	5-Jan-22	20,435.46	908.71	6.96	142,230.80	6,324.62	148,555.42	7,477.77	<b>156,033.19</b>	156,033.19	0.00
106	FE02-0020961	5-Jan-22	3,640.00	430.00	6.96	25,334.40	2,992.80	28,327.20	1,466.36	<b>29,793.56</b>	29,793.56	0.00
110	482702	5-Jan-22	2,880.27	257.61	6.96	20,046.68	1,792.97	21,839.64	1,141.98	<b>22,981.62</b>	22,981.59	0.03
111	645360	5-Jan-22	16,373.76	427.48	6.96	113,961.37	2,975.26	116,936.63	5,896.83	<b>122,833.46</b>	122,833.43	0.03
123	559	7-Jan-22	16,147.91	877.96	6.96	112,389.45	6,110.60	118,500.06	5,975.00	<b>124,475.06</b>	124,475.04	0.02
125	561	7-Jan-22	14,475.71	844.51	6.96	100,750.94	5,877.79	106,628.73	5,381.44	<b>112,010.17</b>	112,010.20	-0.03
124	560	7-Jan-22	16,082.82	876.66	6.96	111,936.43	6,101.55	118,037.98	5,951.90	<b>123,989.88</b>	123,989.86	0.02
126	562-563	7-Jan-22	28,883.45	1,912.67	6.96	201,028.81	13,312.18	214,341.00	10,767.05	<b>225,108.05</b>	225,108.04	0.01
117	FE38-0047766	7-Jan-22	22,307.60	2,946.15	6.96	155,260.90	20,505.20	175,766.10	8,838.31	<b>184,604.41</b>	184,604.42	-0.01
116	FE38-0047767	7-Jan-22	22,307.60	2,946.15	6.96	155,260.90	20,505.20	175,766.10	8,838.31	<b>184,604.41</b>	184,604.42	-0.01
122	483766	7-Jan-22	7,972.14	459.44	6.96	55,486.09	3,197.70	58,683.80	2,984.19	<b>61,667.99</b>	61,668.01	-0.02
119	483864	7-Jan-22	15,256.57	805.13	6.96	106,185.73	5,603.70	111,789.43	5,639.47	<b>117,428.90</b>	117,428.91	-0.01
129	FE02-0261935	11-Jan-22	29,305.92	5,086.12	6.96	203,969.20	35,399.40	239,368.60	12,018.43	<b>251,387.03</b>	251,387.02	0.01
158	7748	17-Jan-22	17,067.00	841.34	6.96	118,786.32	5,855.73	124,642.05	6,282.10	<b>130,924.15</b>	130,924.15	0.00
151	945214	12-Jan-22	32,628.83	1,152.58	6.96	227,096.66	8,021.96	235,118.61	11,805.93	<b>246,924.54</b>	246,924.52	0.02
169	484255	17-Jan-22	17,618.76	652.38	6.96	122,626.57	4,540.56	127,167.13	6,408.36	<b>133,575.49</b>	133,575.46	0.03
168	485650-485660	17-Jan-22	3,316.31	566.33	6.96	23,081.52	3,941.66	27,023.17	1,401.16	<b>28,424.33</b>	28,424.31	0.02
421	32661	21-Jan-22	228.86	804.58	6.96	1,592.87	5,599.88	7,192.74	409.64	<b>7,602.38</b>	7,602.36	0.02
428	815665	21-Jan-22	32,619.08	952.38	6.96	227,028.80	6,628.56	233,657.36	11,732.87	<b>245,390.23</b>	245,390.24	-0.01
429	882009	21-Jan-22	9,264.96	385.30	6.96	64,484.12	2,681.69	67,165.81	3,408.29	<b>70,574.10</b>	70,574.09	0.01
173	32651	17-Jan-22	224.18	804.48	6.96	1,560.29	5,599.18	7,159.47	407.97	<b>7,567.44</b>	7,567.47	-0.03
171	486272	17-Jan-22	9,432.00	688.64	6.96	65,646.72	4,792.93	70,439.65	3,571.98	<b>74,011.63</b>	74,011.63	0.00
422	7813	21-Jan-22	18,520.00	870.40	6.96	128,899.20	6,057.98	134,957.18	6,797.86	<b>141,755.04</b>	141,755.04	0.00
403	486771	21-Jan-22	25,860.99	817.22	6.96	179,992.49	5,687.85	185,680.34	9,334.02	<b>195,014.36</b>	195,014.36	0.00
406	487035	21-Jan-22	23,172.01	763.44	6.96	161,277.19	5,313.54	166,590.73	8,379.54	<b>174,970.27</b>	174,970.27	0.00
407	32668	21-Jan-22	230.96	804.62	6.96	1,607.48	5,600.16	7,207.64	410.38	<b>7,618.02</b>	7,618.01	0.01
411	FE02-0021000	21-Jan-22	3,780.00	430.00	6.96	26,308.80	2,992.80	29,301.60	1,515.08	<b>30,816.68</b>	30,816.68	0.00
441	489729	21-Jan-22	9,322.90	686.46	6.96	64,887.38	4,777.76	69,665.15	3,533.26	<b>73,198.41</b>	73,198.39	0.02
439	489505-489502	21-Jan-22	11,518.54	730.37	6.96	80,169.04	5,083.38	85,252.41	4,312.62	<b>89,565.03</b>	89,565.04	-0.01
462	564-565	28-Jan-22	53,890.50	5,077.81	6.96	375,077.88	35,341.56	410,419.44	20,570.97	<b>430,990.41</b>	430,990.41	0.00
459	490075-490160	28-Jan-22	17,086.58	841.73	6.96	118,922.60	5,858.44	124,781.04	6,289.05	<b>131,070.09</b>	131,070.10	-0.01
463	489862	28-Jan-22	9,227.12	484.54	6.96	64,220.76	3,372.40	67,593.15	3,429.66	<b>71,022.81</b>	71,022.83	-0.02
457	FE02-0020999	28-Jan-22	3,640.00	430.00	6.96	25,334.40	2,992.80	28,327.20	1,466.36	<b>29,793.56</b>	29,793.56	0.00
464	32680	28-Jan-22	231.49	804.63	6.96	1,611.17	5,600.22	7,211.40	410.57	<b>7,621.97</b>	7,621.96	0.01
452	32676	28-Jan-22	231.49	804.63	6.96	1,611.17	5,600.22	7,211.40	410.57	<b>7,621.97</b>	7,621.96	0.01
474	491655-491664	31-Jan-22	13,469.30	769.39	6.96	93,746.33	5,354.95	99,101.28	5,005.06	<b>104,106.34</b>	104,106.31	0.03
486	491538	31-Jan-22	18,372.63	567.45	6.96	127,873.50	3,949.45	131,822.96	6,641.15	<b>138,464.11</b>	138,464.12	-0.01
487	578690	31-Jan-22	15,903.80	618.08	6.96	110,690.45	4,301.84	114,992.28	5,799.61	<b>120,791.89</b>	120,791.87	0.02
477	492659-492576	31-Jan-22	11,203.68	524.07	6.96	77,977.61	3,647.53	81,625.14	4,131.26	<b>85,756.40</b>	85,756.43	-0.03
476	32692	31-Jan-22	231.49	804.63	6.96	1,611.17	5,600.22	7,211.40	410.57	<b>7,621.97</b>	7,621.96	0.01
489	566-567-568-569	31-Jan-22	71,884.80	5,337.70	6.96	500,318.21	37,150.39	537,468.60	26,923.43	<b>564,392.03</b>	564,392.00	0.03
492	7903	31-Jan-22	19,684.00	693.68	6.96	137,000.64	4,828.01	141,828.65	7,141.43	<b>148,970.08</b>	148,970.08	0.00

# FORMULARIO ÚNICO DE PRESENTACIÓN MENSUAL DE PLANILLAS DE SUELDOS, SALARIOS Y ACCIDENTES DE TRABAJO

Fecha de declaración: 15/10/2022

## DATOS GENERALES DEL EMPLEADOR

Modalidad de presentación: CONSOLIDADO

Número de orden: 1652542

## DATOS DE LA PRESENTACIÓN

Número de NIT 1016033025	Nombre comercial IMPORT. EXPORT. RONBOL S.R.L.	Razón social IMPORT.EXPORT.RONBOL S.R.L.	Fecha de constitución 11/08/2006
Matrícula de comercio 122076	Código MTEPS 1016033025-1	Tipo de sociedad SOCIEDAD DE RESPONSABILIDAD LIMITADA	Fecha de inicio de actividades 20/03/2002

Actividad declarada

Venta por mayor de materiales de construcción, artículos de ferretería, materiales de fontanería, calefacción, y productos de vidrio

## Dirección

Avenida AV. TAHUAMANU	Número 58	Zona BARRIO 11 DE OCTUBRE	UV S/N
Manzana S/N	Edificio S/N	Piso S/N	Nro. Oficina S/N
Nro. Casilla Postal	Municipio COBIJA	Departamento PANDO	Localidad

## Información de contacto

Teléfonos  
38424380 38424380

Fax

Correos electrónicos  
ronbol\_bo@hotmail.com ronbol-bo@hotmail.com

## PROTECCIÓN SOCIAL A CORTO PLAZO

### Seguro social a corto plazo

Número total de asegurados al seguro social a corto plazo  
108

Monto total aportado (Bs)  
42944.08

	Septiembre	
	Cantidad	Monto
Caja Nacional de Salud (C.N.S.)	108	42944.08

## COMPOSICIÓN SALARIAL

Concepto	Septiembre
	Monto pagado (Bs.)
Haber básico	249926.70
Bono de antigüedad	44280.00
Bono de producción	0.00
Subsidio de frontera	49985.34
Trabajo horas extra	20992.47
Pago dominical y domingo trabajado	0.00
Otros bonos	64255.98
<b>Total ganado</b>	<b>429440.49</b>
Aporte a las AFP's	54221.33
RC-IVA	0.00
Otros descuentos	112500.00
<b>Total descuentos</b>	<b>166721.33</b>
<b>Líquido pagable</b>	<b>262719.16</b>

## TRABAJADORES

	Septiembre	
	Mujeres	Hombres
Total trabajadores	8	100
Personas jubiladas	0	0
Personas extranjeras	1	3
Personas con discapacidad	0	0

## INFORMACIÓN MENSUAL

	Total
Personas contratadas en el mes	9
Personas retiradas en el mes	1
Nº total de accidentes en el mes	0
Nº de accidentes en el mes con muerte	0
Nº de enfermedades de trabajo	0

### Código documento

P\_MENSUAL-f89d4750-4cd7-11ed-a23c-197e24858081

### hash

eaac7983d816d2e3fca27c35b9c2717e

## OBSERVACIONES

**IMPORTANTE:** Los derechos laborales de las trabajadoras y trabajadores son irrenunciables y son nulas las convenciones contrarias o que tiendan a burlar sus efectos, por lo tanto los datos contenidos en el presente formulario y los documentos parte de este trámite no causan estado ni revisten el sello de cosa juzgada.

**PLANILLA DE SUELDOS Y SALARIOS**  
*Correspondiente al mes de: Septiembre gestión 2022*

Nro	CI	Apellidos y Nombres(s)				Nacionalidad	Fecha de Nacimiento	Sexo	Ocupación que desempeña			Total Descuentos	Líquido Pagable	Fecha de ingreso
		Haber Básico	Bono Antigüedad	Total Horas Extra	Otros Bonos				Total Pagado	AFP	RC-IVA			
1	5717330	CHIGUANA	ESPINOZA	LUIS	CARLOS	BOLIVIA	07/06/1994	M	Vendedor					11/06/2014
30		2355.4	1215	0	1071.01	0	4641.41	589.92	0	1000	1589.92	3051.49		
2	4211727	RAMALLO	RIVAS	ANDERSON		BOLIVIA	25/03/1999	M	Ayudante de Almacén					04/09/2021
30		2250	0	250	450	0	2950	374.94	0	1000	1374.94	1575.06		
3	4213893	ACHIPA	MALALE	DAVID		BOLIVIA	21/04/1997	M	Ayudante de Almacén					02/09/2021
30		2250	0	159.38	600	0	3009.38	382.49	0	1000	1382.49	1626.89		
4	12564136	AGUADA	HUMADAY	MIGUEL	ANGEL	BOLIVIA	25/09/1994	M	Vendedor					11/11/2020
30		2250	0	0	648.37	0	2898.37	368.38	0	1000	1368.38	1529.99		
5	9351156	AGUIRRE	CESPEDES	RICARDO		BOLIVIA	02/01/1984	M	Operador de Maquinaria Pesada					01/07/2022
30		2250	0	2921.87	1900	0	7071.87	898.84	0	2000	2898.84	4173.03		
6	4217245	ALGARAÑAZ	RIVERO	JUAN	BASILIO	BOLIVIA	29/08/1990	M	Ayudante de Almacén					01/12/2020
30		2250	0	1440.87	600	0	4290.87	545.37	0	1000	1545.37	2745.5		
7	E11642132	ALVES	DE ALMEIDA	NASCIMENTO		BRASIL	24/04/1994	M	Ayudante de Almacén					01/04/2022
30		2250	0	159.38	450	0	2859.38	363.43	0	1000	1363.43	1495.95		
8	7768036	ARANDIA	TOMICHA	GODOFREDO		BOLIVIA	26/11/1989	M	Vendedor					09/01/2019
30		2250	337.5	0	450	0	3037.5	386.07	0	1000	1386.07	1651.43		
9	4219610	ATIARE	SANCHEZ	JOSE	FERNANDO	BOLIVIA	28/06/1999	M	Ayudante de Almacén					25/05/2022
30		2250	0	18.75	600	0	2868.75	364.62	0	0	364.62	2504.13		
10	7586370	AYALA	SILVA	EDGAR		BOLIVIA	03/04/1991	M	Responsable de Ventas					01/03/2016
30		2355.4	742.5	0	4259.13	0	7357.03	935.08	0	2000	2935.08	4421.95		
11	5701864	BALDERRAMA	COPA	LUIS		BOLIVIA	21/06/2002	M	Ayudante de Almacén					13/09/2021
30		2250	0	250	600	0	3100	394.01	0	1000	1394.01	1705.99		
12	4203719	BRAVO	MEZA	RAMIRO		BOLIVIA	16/10/1990	M	Responsable de Recursos Humanos					30/12/2016
30		2512.2	742.5	0	2012.78	0	5267.48	669.5	0	2000	2669.5	2597.98		
13	7881475	CAMACHO	MALDONADO	JHONATAN		BOLIVIA	20/01/1999	M	Vendedor					27/07/2017
30		2260.3	742.5	0	7059.85	0	10062.65	1278.96	0	1000	2278.96	7783.69		
14	4210833	CARTAGENA	NOGALES	AIZAR		BOLIVIA	11/03/2000	M	Vendedor					07/01/2019
30		2250	337.5	0	600	0	3187.5	405.13	0	1000	1405.13	1782.37		
15	5716165	CARTAGENA	PALOMEQUI	MAIKOL	ALEX	BOLIVIA	25/09/1992	M	Ayudante de Almacén					20/04/2019
30		2250	337.5	0	450	0	3037.5	386.07	0	1000	1386.07	1651.43		

16	9272085	CARTAGENA SOTO UZIEL	BOLIVIA	09/07/1993	M Ayudante de Almacen	3726.01	473.58	0	1200	1673.58	2052.43	18/11/2016
30	8	2355.4	742.5	0	628.11	0	0	0	0	0	0	0
17	4211491	CARVALHO CORTEZ JUAN LUIS	BOLIVIA	02/02/1982	M Ayudante de Almacen	3605.55	458.26	0	1200	1658.26	1947.29	02/06/2017
30	8	2260.3	742.5	0	602.75	0	0	0	0	0	0	0
18	7647044	CARVALLO GUATAICA MILENKA	BOLIVIA	18/07/2001	F Ayudante de Almacen	2850	362.24	0	1000	1362.24	1487.76	07/03/2022
30	7	2250	0	0	600	0	0	0	0	0	0	0
19	5700197	CASTRO ROCA YARDE YHONY	BOLIVIA	08/12/1997	M Ayudante de Almacen	2981.25	378.92	0	1000	1378.92	1602.33	21/12/2021
30	8	2250	0	281.25	450	0	0	0	0	0	0	0
20	1766657	CHAMBI RAMIREZ SIMON	BOLIVIA	16/04/1978	M Chofer	3753.13	477.02	0	1000	1477.02	2276.11	07/04/2021
30	8	2250	0	403.13	1100	0	0	0	0	0	0	0
21	7605557	CHAO MEDINA BISNEY	BOLIVIA	04/08/1987	M Operador de Maquinaria Pesada	4414.42	561.07	0	1400	1961.07	2453.35	26/05/2014
30	8	2355.4	1215	372.94	471.08	0	0	0	0	0	0	0
22	4216496	CHAO MONTERO DEBORA	BOLIVIA	28/02/1990	F Servicio de Limpieza	3314.29	421.25	0	1000	1421.25	1893.04	06/01/2021
30	7	2250	0	214.29	850	0	0	0	0	0	0	0
23	5582112	CHAVEZ CHAVEZ LUIS DANIEL	BOLIVIA	08/07/1980	M Despachador	3338.23	424.29	0	1100	1524.29	1813.94	01/02/2019
30	8	2369	337.5	0	631.73	0	0	0	0	0	0	0
24	5708046	CHIAN PARADA YOSHIRO	BOLIVIA	25/06/2000	M Ayudante de Almacen	2700	343.17	0	1000	1343.17	1356.83	13/12/2021
30	8	2250	0	0	450	0	0	0	0	0	0	0
25	10849628	CHIGUANA ESPINOZA DAVID ENRRIQUE	BOLIVIA	12/02/1998	M Ayudante de Almacen	3050	387.65	0	1000	1387.65	1662.35	01/06/2022
30	8	2250	0	200	600	0	0	0	0	0	0	0
26	8022231	CHOQUE TICLLA CESAR LUIS	BOLIVIA	21/09/1991	M Responsable de Compras	5057.03	642.75	0	1500	2142.75	2914.28	04/01/2016
30	8	2355.4	742.5	0	1959.1299999999999	0	0	0	0	0	0	0
27	2458653	CONDORI CEA ALFREDO	BOLIVIA	20/01/1961	M Sereno	3605.55	97.71	0	1000	1097.71	2507.84	26/06/2017
30	12	2260.3	742.5	0	602.75	0	0	0	0	0	0	0
28	5709904	COPA EGUEZ YORK PABLO	BOLIVIA	13/10/2002	M Ayudante de Almacen	2850	362.24	0	1000	1362.24	1487.76	13/09/2021
30	8	2250	0	0	600	0	0	0	0	0	0	0
29	E11644344	CORDEIRO DE SOUZA MARIA ANTONIA	BRASIL	15/08/1991	F Responsable de Caja	8250	1048.58	0	0	1048.58	7201.42	20/05/2022
30	7	2250	0	0	6000	0	0	0	0	0	0	0
30	5704721	CORDERO MEZA NINOSKA	BOLIVIA	22/11/2000	F Cajera	3721.43	472.99	0	1000	1472.99	2248.44	05/11/2021
30	7	2250	0	771.43	700	0	0	0	0	0	0	0
31	4216113	CORTEZ RODRIGUEZ FERNANDO	BOLIVIA	29/12/1991	M Vendedor	3187.5	405.13	0	1000	1405.13	1782.37	04/01/2019
30	8	2250	337.5	0	600	0	0	0	0	0	0	0
32	7610916	CORTEZ RUIZ OMAR	BOLIVIA	16/10/1989	M Operador de Maquinaria Pesada	4699.03	597.25	0	1400	1997.25	2701.78	30/04/2013
30	8	2355.4	1215	500.52	628.11	0	0	0	0	0	0	0
33	4200187	CRUZ PATRONI ARMANDO	BOLIVIA	26/04/1983	M Ayudante de Almacen	3225	409.9	0	1000	1409.9	1815.1	08/02/2021
30	8	2250	0	375	600	0	0	0	0	0	0	0
34	12472427	CUANI MEDINA CARLOS CRISTIAN	BOLIVIA	23/03/2003	M Ayudante de Almacen	1708.13	217.1	0	200	417.1	1291.03	14/09/2022
17	8	1275	0	28.13	405	0	0	0	0	0	0	0
35	10836759	CUELLAR LOBO RAMIRO	BOLIVIA	10/03/1991	M Encargado de almacenes	4895.03	622.16	0	1600	2222.16	2672.87	17/06/2014
30	8	2355.4	1215	0	1324.6299999999999	0	0	0	0	0	0	0

36	4208913	DA SILVA RUIZ ROLBERTH YONNY	BOLIVIA	29/03/1984	M Responsable de Ventas	6392.97	812.55	0	2000	2812.55	3580.42	01/07/2009
37	5717222	DELGADO OLIVER LUIS ANGEL	BOLIVIA	20/08/1997	M Ayudante de Almacen	3262.5	414.66	0	1000	1414.66	1847.84	01/07/2021
38	12820025	DIAZ GALARZA DANIEL	BOLIVIA	13/12/1996	M Encargado de almacenes	4050	514.76	0	1300	1814.76	2235.24	02/05/2018
39	4213008	DOMINGUEZ AGUADA ALEXANDRE	BOLIVIA	29/05/2000	M Ayudante de Almacen	2950	374.94	0	1000	1374.94	1575.06	13/09/2021
40	4216504	DURAN MEZA YANGLEY	BOLIVIA	04/02/1997	M Ayudante de Almacen	3100	394.01	0	1000	1394.01	1705.99	02/09/2021
41	5707763	DURAN ZABALA JOSE MARCOS	BOLIVIA	07/10/1994	M Vendedor							20/05/2019
30	30	2250	337.5	0	3187.5	405.13	0	1000	1405.13	1782.37		
42	13295715	DURI BEYUMA CARLOS ALBERTO	BOLIVIA	01/04/1982	M Sereno	2850	362.24	0	1000	1362.24	1487.76	12/03/2021
43	9889919	FLORES MAMANI JUAN JESUS	BOLIVIA	17/12/1990	M Ayudante de Almacen	3187.5	405.13	0	1000	1405.13	1782.37	12/08/2020
44	4212499	GALARZA YUBANERA HELGUER NEMECIO	BOLIVIA	25/11/1996	M Ayudante de Almacen	2981.25	378.92	0	1000	1378.92	1602.33	07/02/2022
45	10818273	GARCIA ESPINOZA DANIEL	BOLIVIA	26/02/1996	M Vendedor	2997.82	381.02	0	1000	1381.02	1616.8	02/09/2021
46	1769021	GOMEZ VIDAURRE HAILE	BOLIVIA	31/10/1987	M Ayudante de Almacen	3650	463.91	0	1000	1463.91	2186.09	01/09/2022
47	5715600	GOMEZ VIDAURRE LUIS SEBASTIAN	BOLIVIA	13/09/1992	M Chofer	4065.63	516.74	0	1200	1716.74	2348.89	15/01/2018
48	12382452	GONZALES SOLANO DEINER	BOLIVIA	05/02/1994	M Responsable de Lanzamiento	5925.03	753.07	0	2000	2753.07	3171.96	01/08/2012
49	4206454	GUIMARAES PUERTA GABRIEL	BOLIVIA	26/11/1997	M Ayudante de Almacen	2950	374.94	0	1000	1374.94	1575.06	09/12/2021
50	5618390	GUTIERREZ SAFADE GABRIEL	BOLIVIA	30/10/1984	M Gerente General	10547.31	1340.56	0	0	1340.56	9206.75	01/05/2006
51	7582026	GUTIERREZ ZAFADE GILBERTO	BOLIVIA	21/07/1986	M Vendedor	4976.15	632.47	0	1000	1632.47	3343.68	19/11/2018
52	4209436	GUZMAN GONZALES YOXI	BOLIVIA	04/04/1999	M Ayudante de Almacen	3331.25	423.4	0	1000	1423.4	1907.85	02/08/2021
53	4209763	HERRERA ROCA SERBULO	BOLIVIA	23/12/1992	M Vendedor	3568.62	453.57	0	1000	1453.57	2115.05	05/01/2019
54	1768177	HILLMAN BECERRA BADI HUSAYN	BOLIVIA	06/07/1991	M Ayudante de Almacen	3056.25	388.45	0	1000	1388.45	1667.8	08/01/2019
55	12692204	HUAQUI SIANI JOSE ROBERTO	BOLIVIA	18/07/2003	M Ayudante de Almacen							12/09/2022

19	8	1425	0	0	435	0	0	1860	236.41	0	400	636.41	1223.59
56	4215380	JIMENEZ ALVEZ MARCO HUGO	BOLIVIA	09/05/1989	M Ayudante de Almacen	09/05/1989	0	2700	343.17	0	1000	1343.17	1356.83
30	8	2250	0	0	450	0	0	3721.88	473.05	0	1000	1473.05	2248.83
57	4182234	JUSTINIANO DOMINGUEZ ERLAND	BOLIVIA	25/05/1977	M Chofer	25/05/1977	0	3121.88	396.79	0	1000	1396.79	1725.09
30	8	2250	0	571.88	900	0	0	2868.75	364.62	0	1000	1364.62	1504.13
58	7657843	JUSTINIANO MENDOZA HUMBERTO	BOLIVIA	31/07/1997	M Ayudante de Almacen	31/07/1997	0	2850	362.24	0	1000	1362.24	1487.76
30	8	2250	0	271.88	600	0	0	1935	245.94	0	400	645.94	1289.06
59	7657842	JUSTINIANO MENDOZA LEVI	BOLIVIA	04/02/1996	M Ayudante de Almacen	04/02/1996	0	3187.5	405.13	0	1000	1405.13	1782.37
30	8	2250	0	18.75	600	0	0	1860	236.41	0	400	636.41	1223.59
60	4208469	KOJARATA DIVICO YENIKA DIANA	BOLIVIA	05/04/1998	F Ayudante de Almacen	05/04/1998	0	3650	463.92	0	1200	1663.92	1986.08
30	7	2250	0	0	600	0	0	M Ayudante de Almacen					
61	4209496	LANGUIDEY POÑE JHONNER	BOLIVIA	16/01/1999	M Ayudante de Almacen	16/01/1999	0	3050	387.65	0	1000	1387.65	1662.35
19	8	1425	0	75	435	0	0	M Vendedor					
62	10822823	LEGRAND RODRIGUEZ WALTER	BOLIVIA	31/12/1996	M Vendedor	31/12/1996	0	4738.51	602.26	0	1000	1602.26	3136.25
30	8	2250	337.5	0	600	0	0	M Encargado de almacenes					
63	5708948	LENGUA ARROYO IZHAR	BOLIVIA	21/12/2002	M Ayudante de Almacen	21/12/2002	0	5057.03	642.75	0	1500	2142.75	2914.28
19	8	1425	0	0	435	0	0	M Ayudante de Almacen					
64	7315685	LOPEZ MAMANI DEYMAR RODRIGO	BOLIVIA	03/06/1996	M Asistente de Importaciones	03/06/1996	0	3050	387.65	0	1000	1387.65	1662.35
30	8	2250	337.5	0	1062.5	0	0	M Vendedor					
65	5580726	LUCIA BERSATTI KELVIN SERGIO	BOLIVIA	23/12/1994	M Ayudante de Almacen	23/12/1994	0	4738.51	602.26	0	1000	1602.26	3136.25
30	8	2250	0	200	600	0	0	M Encargado de almacenes					
66	1769761	MANU MOREIRA PALTI	BOLIVIA	28/09/1989	M Vendedor	28/09/1989	0	5057.03	642.75	0	1500	2142.75	2914.28
30	8	2355.4	1755	0	628.11	0	0	M Ayudante de Almacen					
67	12912198	MARIGUA CAYO CARLOS JAVIER	BOLIVIA	10/07/1994	M Encargado de almacenes	10/07/1994	0	2737.5	347.94	0	1000	1347.94	1389.56
30	8	2355.4	1215	0	1486.6299999999999	0	0	M Ayudante de Almacen					
68	5708576	MEDINA CALLE JESIEL	BOLIVIA	05/08/2001	M Ayudante de Almacen	05/08/2001	0	2737.5	347.94	0	1000	1347.94	1389.56
30	8	2250	0	37.5	450	0	0	M Responsable de Compras					
69	5714962	MENDIOLA SANDOVAL BEIMAR ALEXEI	BOLIVIA	22/04/1994	M Responsable de Compras	22/04/1994	0	4657.03	591.91	0	1500	2091.91	2565.12
30	8	2355.4	742.5	0	1559.1299999999999	0	0	M Responsable de Almacenes					
70	5593372	MENDOZA CARVALHO HEVER	BOLIVIA	18/06/1984	M Responsable de Almacenes	18/06/1984	0	7010.97	891.09	0	2400	3291.09	3719.88
30	8	3194.5	1755	0	2061.47	0	0	M Ayudante de Almacen					
71	12412052	MERLIN SAUCEDO ADRIAN	BOLIVIA	07/08/2002	M Ayudante de Almacen	07/08/2002	0	2981.25	378.92	0	1000	1378.92	1602.33
30	8	2250	0	131.25	600	0	0	M Chofer					
72	4217680	MESQUITA COELO ISMAY	BOLIVIA	19/09/1989	M Chofer	19/09/1989	0	3571.88	453.99	0	1000	1453.99	2117.89
30	8	2250	0	421.88	900	0	0	M Vendedor					
73	4219239	MEZA CACHIQUI GERSON LEVI	BOLIVIA	13/11/2000	M Vendedor	13/11/2000	0	2850	362.24	0	1000	1362.24	1487.76
30	8	2250	0	0	600	0	0	F Cajera					
74	5704754	MEZA FREITAS DAYANA	BOLIVIA	31/03/1999	F Cajera	31/03/1999	0	4203.57	534.27	0	1000	1534.27	2669.3
30	7	2250	0	1253.57	700	0	0						

75	4216231	MUÑOZ SALDAÑA JULIO CESAR	BOLIVIA	01/09/1999	M Ayudante de Almacen	20/05/2022				
30	8	2250	0	103.13	2953.13	375.34	0	700	1075.34	1877.79
76	593820	NAGAYAMA PEREIRA JOSE LUIS	BOLIVIA	23/01/1980	M Sereno	02/02/2008				
30	12	3194.5	1755	0	5801.37	737.35	0	1800	2537.35	3264.02
77	12679254	NUÑEZ ONARRI MANUEL	BOLIVIA	24/10/1996	M Vendedor	10/01/2018				
30	8	2250	337.5	0	3187.5	405.13	0	1000	1405.13	1782.37
78	5715074	OTERO MENDEZ REYER IVAN	BOLIVIA	28/12/2003	M Ayudante de Almacen	25/03/2022				
30	8	2250	0	212.5	3062.5	389.24	0	1000	1389.24	1673.26
79	5593356	PINHEIRO GONZALES WILLY DENNIS	BOLIVIA	31/10/1984	M Vendedor	01/11/2007				
30	8	3709.7	1755	0	6206.64	788.86	0	1000	1788.86	4417.78
80	9264347	PUPUCIRI MAZA NICOLAS	BOLIVIA	05/04/1993	M Despachador	23/05/2017				
30	8	2260.3	742.5	0	3454.86	439.11	0	1000	1439.11	2015.75
81	13232822	QUETEGUARI CAMACHO JUAN DANIEL	BOLIVIA	18/06/1996	M Ayudante de Almacen	14/08/2020				
30	8	2250	337.5	0	3037.5	386.07	0	1000	1386.07	1651.43
82	4210111	QUETTE MARIACA ALEJANDRO	BOLIVIA	18/06/1994	M Vendedor	24/04/2019				
30	8	2250	337.5	0	3037.5	386.07	0	1000	1386.07	1651.43
83	4216881	QUIÑONES ARTEAGA ANTHONY	BOLIVIA	11/08/1995	M Mensajero	12/03/2021				
30	8	2250	0	100	2950	374.95	0	1000	1374.95	1575.05
84	12502334	RAMALLO YOAMONA ANDY	BOLIVIA	02/12/1987	M Ayudante de Almacen	23/09/2020				
30	8	2250	337.5	112.5	3300	419.43	0	1000	1419.43	1880.57
85	5718121	RAMIREZ LEITE YHOVANI	BOLIVIA	10/10/2002	M Ayudante de Almacen	12/09/2022				
19	8	1425	0	46.88	1906.88	242.36	0	400	642.36	1264.52
86	4202406	RAMOS MACHACA JORGE FRANKLIN	BOLIVIA	30/05/1982	M Chofer	19/04/2011				
30	8	3502.7	1755	0	5958.24	757.29	0	2000	2757.29	3200.95
87	4208493	RIVERO CARPIO LUIS	BOLIVIA	14/11/1988	M Vendedor	08/09/2017				
30	8	2260.3	742.5	0	3454.86	439.11	0	1000	1439.11	2015.75
88	4213517	ROCA JUSTINIANO CARLOS DANIEL	BOLIVIA	29/01/1999	M Ayudante de Almacen	25/05/2021				
12	8	900	0	0	1080	137.27	0	0	137.27	942.73
89	4204967	RODRIGUEZ ALGIRO DAYANA	BOLIVIA	19/06/1987	F Servicio de Limpieza	21/09/2015				
30	7	2355.4	742.5	0	3726.01	473.58	0	1200	1673.58	2052.43
90	4210395	RODRIGUEZ RAMIREZ NILDA	BOLIVIA	30/10/1991	F Responsable de Caja	01/03/2012				
30	7	2355.4	1215	0	5357.03	680.88	0	2000	2680.88	2676.15
91	14064166	SAAVEDRA MANO ALEJANDRO	BOLIVIA	07/02/1999	M Vendedor	02/08/2021				
30	8	2250	0	0	2850	362.24	0	1000	1362.24	1487.76
92	4215215	SALAS MATTY MIGUEL	BOLIVIA	12/04/1986	M Chofer	14/12/2016				
30	8	2418.5	742.5	1855.3	5661.23	719.54	0	2000	2719.54	2941.69
93	5709299	SALAZAR LANDIVAR DIEGO ADRIAN	BOLIVIA	15/03/1992	M Ayudante de Almacen	03/02/2021				
30	8	2250	0	966	3816	485.01	0	1000	1485.01	2330.99
94	4213030	SALVATIERRA MORA IGOR	BOLIVIA	17/08/1997	M Ayudante de Almacen	12/03/2021				
30	8	2250	0	1309.62	4159.62	528.69	0	1000	1528.69	2630.93

95	5582008	SALVATIERRA VILLARROEL JAVIER		BOLIVIA	14/07/1978	M Vendedor	01/08/2008						
30	8	3709.7	1755	0	6936.25	12400.95	1576.16	0	1000	2576.16	9824.79		
96	5704723	SIANI MOYE CARLOS		BOLIVIA	09/01/2002	M Ayudante de Almacenes	12/09/2022						
19	8	1425	0	159.38	435	2019.38	256.66	0	400	656.66	1362.72		
97	4200887	SIVIORA VELASCO WILDER		BOLIVIA	04/10/1984	M Ayudante de Almacenes	02/08/2021						
30	8	2250	0	1100	600	3950	502.04	0	1000	1502.04	2447.96		
98	7607462	TANANTA MUÑOZ IVAN		BOLIVIA	27/05/1990	M Ayudante de Almacenes	20/01/2017						
30	8	2260.3	742.5	357.88	602.75	3963.43	503.75	0	1200	1703.75	2259.68		
99	5701187	TOMICHA CARTAGENA WALTER		BOLIVIA	06/02/2002	M Ayudante de Almacenes	13/09/2021						
30	8	2250	0	250	450	2950	374.94	0	1000	1374.94	1575.06		
100	E11644698	TORRES FERNANDES ANTONIO		BRASIL	28/05/1968	M Gerente de Comercializacion	26/05/2022						
30	8	2250	0	0	4650	6900	876.99	0	0	876.99	6023.01		
101	4211198	TRUJILLO TRUJILLO GABRIEL		BOLIVIA	23/11/1991	M Ayudante de Almacenes	01/09/2022						
30	8	2250	0	131.25	600	2981.25	378.92	0	1000	1378.92	1602.33		
102	4208098	URGEL SHAVIT JAVIER		BOLIVIA	03/03/1986	M Encargado de almacenes	01/01/2009						
30	8	3709.7	1755	0	989.61	6454.31	820.34	0	2000	2820.34	3633.97		
103	7594056	URIONA SAUCEDO LINDOMAR		BOLIVIA	12/12/1973	M Supervisor	23/05/2022						
30	8	2250	0	0	2045	4295	545.89	0	1000	1545.89	2749.11		
104	7627416	VACA RAMIREZ SERGIO		BOLIVIA	15/04/1999	M Ayudante de Almacenes	23/09/2020						
30	8	2250	337.5	0	600	3187.5	405.13	0	1000	1405.13	1782.37		
105	7588308	VACA YUBANERA JINMY		BOLIVIA	21/06/1982	M Responsable de Ventas	01/02/2007						
30	8	3709.7	2295	0	1658.6100000000001	7663.31	974.01	0	0	974.01	6689.3		
106	6770721	VASQUEZ QUINO JUAN PABLO		BOLIVIA	05/12/1985	M Reponsable de Importaciones	09/08/2017						
30	8	2260.3	742.5	0	1147.89	4150.69	527.55	0	1300	1827.55	2323.14		
107	14337525	VIVERO JIMENEZ ISAHAC		BOLIVIA	02/12/2000	M Ayudante de Almacenes	24/05/2022						
30	8	2250	0	0	600	2850	362.24	0	600	962.24	1887.76		
108	E33702475	ZHANG YIJIAN		CHINA	06/11/1972	M Asistente de Compras	01/09/2019						
30	8	2250	337.5	0	1912.5	4500	571.95	0	0	571.95	3928.05		
<b>Totales</b>		868.00	249926.70	44280.00	20992.47	114241.32	0.00	429440.49	54221.33	0.00	112500.00	166721.33	262719.16